





**CENTRAL BUREAU OF STATISTICS - ARUBA**

*Statistics for progress*

**Where to order**

Central Bureau of Statistics  
L.G. Smith Boulevard 160  
Oranjestad  
Aruba  
Phone: (297) 5837433  
Fax: (297) 5838057  
e-mail: [cbs@setarnet.aw](mailto:cbs@setarnet.aw)





## **INHOUDSOPGAVE**

**Inleiding**

**Kaart & index binnenstad Oranjestad**

**Kaart & index binnenstad San Nicolas**

**Structuur van het classificatiesysteem**

**Appendix A: Systematische indeling**

**Appendix B: Alfabetische indeling**

**Appendix C: Numerieke indeling**

**Appendix D: Aanpassingen**

**Kaart GAC 2003 indeling Aruba**

**Kaarten Regios/zones indeling**



# 1. Inleiding

Voor een efficiënte wijze van verwerking van gegevens is het noodzakelijk dat zij op een overzichtelijke manier kunnen worden ingedeeld. Reeds voor de ontwikkeling van de eerste computers werd gebruik gemaakt van verschillende classificatiesystemen voor het indelen van gegevens. De eerste classificatiesystemen waren zeer eenvoudig van opzet. Met de steeds groter wordende vraag naar verfijndere informatie is echter de behoefte ontstaan naar meer gedetailleerde classificatiesystemen.

Internationaal aanzien staan de classificatiesystemen die door de Verenigde Naties voor verschillende doeleinden zijn ontwikkeld in hoog aanzien. Voorbeelden zijn de beroepenclassificatie "International Standard Classification of Occupations" (ISCO) van de International Labour Organization (ILO), de "International Standard Classification of Education" (ISCED) van de UNESCO en de "International Standard Industrial Classification of all Economic Activities" (ISIC) van de Statistical Office van de United Nations. Deze classificatiesystemen zijn zodanig opgezet dat zij op eenvoudige wijze omgezet kunnen worden in een nationaal classificatiesysteem met behoud van internationale vergelijkbaarheid van de gegevens.

Ook voor regionale indelingen van allerlei gegevens (personen, woonverblijven etc.) wordt veelvuldig gebruik gemaakt van classificatiesystemen. Voor deze doeleinden hebben vele landen eigen classificatiesystemen ontworpen. Vele landen maken ook gebruik van adressenclassificatiesystemen voor de distributie van de post. In Nederland, bijvoorbeeld, kent elk adres een postcode. Op Aruba bestaat er geen wettelijk regionaal indelingssysteem. Voor de indeling van haar statistische eenheden maakt het Centraal Bureau voor de Statistiek gebruik van een eigen systeem, dat in 1987 is ontwikkeld ter verwerking van de gegevens van de bedrijventelling van dat jaar. Het in 1987 ontwikkelde classificatiesysteem gebruikt als uitgangspunt het adres van de statistische eenheid. Het systeem is regionaal opgezet in die zin dat getracht is om alle adressen die geografisch gezien in de buurt van elkaar liggen onder eenzelfde categorie te rangschikken.

Uitgegaan werd van de beschikbare kaarten, die zeer onvolledig waren, en van de kiesdistrictenindeling van het Bureau Burgerlijke Stand en Bevolkingsregister. Alhoewel de kiesdistrictenindeling van dit bureau naar alle waarschijnlijkheid is begonnen als een regionale indeling van adressen op Aruba, is deze indeling in de loop der jaren verschillende malen aangepast. Het basisprincipe voor de aanpassingen was dat in een kiesdistrict niet meer dan 1200 stemgerechtigde personen mogen wonen. Door de aanpassingen heeft de kiesdistrictenindeling gedeeltelijk haar regionale grondslag verloren. Hierdoor komen er vele gevallen voor van adressen die in een kiesdistrict zijn ingedeeld, waarin zij geografisch gezien niet horen te liggen. Daar de regionale classificatie van adressen van 1987 van het CBS in sterke mate stoelde op de kiesdistrictenindeling van het Bevolkingsregister is dit systeem eigenlijk geen zuivere regionale categorische indeling.

Verschillende instanties die hebben aangegeven gebruik te zullen maken van de gegevens van de volkstelling, hebben ook de wens geuit om over regionale data te kunnen beschikken. Zo is het mogelijk om bijvoorbeeld aan te geven hoe verspreid onze bevolking woont en/of werkt op Aruba. Om deze redenen werd besloten om het bestaande adressenclassificatiesysteem te reviseren. Voor dit doeleinde is een overzicht opgesteld van alle straten en wijken op Aruba, waarbij ook hun ligging op een kaart werd aangeduid. Een nieuw, meer regionaal georiënteerd, adressenclassificatiesysteem werd hierna opgezet. Voor een volledig, en ook voor de toekomst bruikbaar systeem, werden geplande straten waarvoor reeds namen waren vastgesteld, in de classificatie opgenomen. Wat de opzet betreft komt het nieuwe systeem enigszins overeen met de versie die ten behoeve van de bedrijventelling 1987 is ontworpen. Vanwege de betere regionale indeling wordt het nu echter mogelijk thematische kaarten op te stellen.

De opzet van de GAC-91 bleek voor de meerderheid van de gebruikers uitermate bruikbaar te zijn. Dit is de reden dat de GAC-2003 die thans voor U ligt (nog) dezelfde opzet heeft behouden. Het is in de toekomst mogelijk dat Aruba op een andere manier wordt ingedeeld; dit met betrekking tot de ontwikkelingen c.q. mogelijkheden die de automatisering biedt. Wij denken hierbij bijvoorbeeld aan de mogelijkheden die een Geografisch Informatie Systeem biedt. In het vervolg van deze notitie zal de geografische adressenclassificatie van 1991 worden aangeduid met GAC-91, die van 1995 met GAC-95, die van 1997 met GAC-97, die van 2002 en deze editie met GAC-2003.

## 2. Structuur van het classificatiesysteem

De structuur van de nieuwe geografische adressenclassificatie (GAC-2003) heeft net als de laatste editie een hiërarchische opbouw. Deze bestaat uit drie niveaus. Voor de classificatie is Aruba verdeeld in 8 verschillende regio's, nl.: Noord/Tanki Leendert, Oranjestad-Oost, Oranjestad-West, Paradera, Santa Cruz, Savaneta, San Nicolas-Noord en San Nicolas-Zuid. Vervolgens is een overzicht gemaakt van alle straten en wijken met mogelijkerwijs bestaande adressen op Aruba. Deze straten en wijken zijn vervolgens ingedeeld naar de regio's waartoe zij normaal gezien behoren. Binnen de regio's zijn de geografisch dicht bij elkaar liggende straten en wijken samengevoegd tot verschillende zones. Schematisch kan de geografische adressenclassificatie als volgt worden voorgesteld:

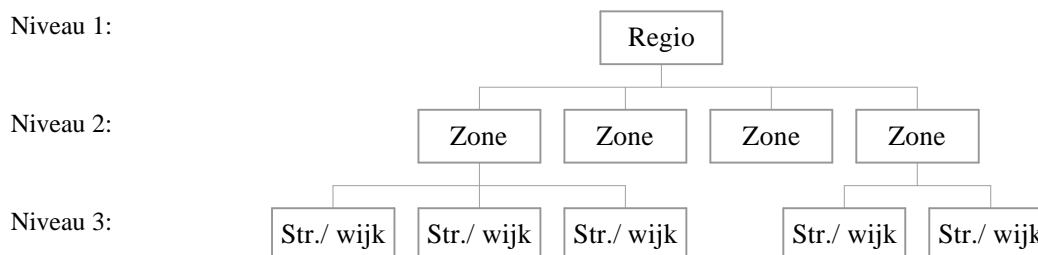

Deze structuur leent zich uitstekend voor een hiërarchisch coderingssysteem. Door een straat of wijk te voorzien van een code wordt in feite een code gegeven aan een groep van bij elkaar in de buurt liggende adressen. Een unieke adrescode kan worden verkregen door de straat- of wijkcode te combineren met het adresnummer. Van deze unieke adrescodes zou gebruik kunnen worden gemaakt in een administratief systeem. Voor statistische of logistieke doeleinden is het echter niet noodzakelijk om te beschikken over een unieke code voor elk adres. Er kan worden volstaan met een groepscode (in dit geval dus de code van de straat of de wijk).

### 2.1. Systematische indeling

Gekozen is voor een decimaal coderingssysteem met codes die zijn samengesteld uit een combinatie van cijfers. In dit systeem zijn de acht regio's voorzien van een cijfercode van 1 t/m 8. Elke zone binnen een regio is voorzien van een code die een samenstelling is van de code van de regio, waarbinnen de zone valt, en een volgnummer van één cijfer. Binnen elke zone is een daarin gelegen straat of wijk voorzien van een 5-cijferige code. Deze code bestaat uit een combinatie van de zone-code met een volgnummer.

De volgnummers van de zone binnen een regio en van een straat/wijk binnen een zone zijn niet op een willekeurige wijze gekozen. Zones die geografisch gezien dicht bij elkaar liggen hebben volgnummers gekregen die niet ver van elkaar liggen. De straten/wijken binnen een zone zijn systematisch volgens een geografisch route van een code voorzien. Op deze wijze kan gebruik worden gemaakt van het classificatiesysteem om langs een systematische weg adressen te bezoeken (o.a. voor de distributie van goederen). Teneinde in de toekomst "nieuwe" straten/wijken toe te kunnen voegen aan het systeem is er ruimte opengelaten in de classificatie. Dit houdt in dat een "nieuwe" straat/wijk op eenvoudige wijze toegevoegd kan worden aan een geografische route door deze straat een code te geven die tussen de codes van twee bestaande straten/wijken in ligt.

Door de gehanteerde coderingswijze kan op eenvoudige wijze van de code worden afgelezen in welke regio/zone een straat of wijk is gelegen. Zo kan worden afgelezen dat de wijk Jucuri (met code 52030) in regio Santa Cruz (5) en in zone Papilon (52) ligt.

Over het algemeen is een straat/wijk in zijn geheel onder een unieke code opgenomen. Uitzonderingen zijn gemaakt voor de Bernhardstraat, de Caya Francisco D. Figaroa, de Nassastraat (Caya G.F. Betico Croes), Savaneta, de Sasakiweg en de L.G. Smith Boulevard. Deze straten of wijken zijn dermate lang of uitgestrekt dat zij voor een overzichtelijke geografische indeling opgesplitst zijn in twee of drie delen.

Een overzicht is opgenomen van het systematische geografisch adressenclassificatiesysteem (schematische indeling volgens code). Deze geografische indeling wordt weergegeven op kaarten.

De codes in de GAC-2003 zijn geografische codes en worden daarom aangeduid met de benaming geo-code. Zoals later in paragraaf 3 ter sprake zal komen kan afhankelijk van het doeleinde worden gekozen voor een 1-cijferige geo-code (voor een regionale classificatie van adressen), een 2-cijferige geo-code (voor een indeling van adressen naar geografische zones) of een 5-cijferige geo-code (voor een meer specifieke rangschikking van adressen naar straat of wijk).

## **2.2. Alfabetische indeling**

In appendix C is een alfabetische lijst opgenomen van alle straten en wijken op Aruba met hun corresponderende geo-code. Bij het zoeken in deze lijst zijn soms meerdere ingangen mogelijk. Zo kan bijvoorbeeld de Herman Gorterstraat zowel onder de letter H worden opgezocht als onder de letter G. Meerdere ingangen zijn echter alleen ingebouwd indien hierdoor geen mogelijkheid tot verwarring ontstaat. Zo staan de straten Rudolf Arendsstraat en Frederik Hendrikstraat alleen vermeld onder respectievelijk de letter R en de letter F. In deze gevallen is dit gedaan om te voorkomen dat een adres in één van deze straten abusievelijk wordt geclassificeerd onder respectievelijk de Arendstraat of de Hendrikstraat.

Ook bij persoonlijke titels is de mogelijkheid opgenomen om de desbetreffende straat via twee ingangen op te zoeken. De Sta. Helenastraat, de Monseigneur Niewindtstraat en de Ir. Luymesstraat kunnen dus respectievelijk zowel onder de letters S, M en I als onder de letters H, N en L worden opgezocht. Ook hier is echter een uitzondering gemaakt indien de zoekingang zou kunnen leiden tot verwarring. De Pastoor Hendrikstraat staat om deze reden alleen vermeld onder de letter P.

### **2.3. Enige Kanttekeningen**

Straatnamen op Aruba worden door de minister van Algemene Zaken gegeven op voordracht van de "Straatnamencommissie". In de toekomst zal rekening moeten worden gehouden met "nieuwe" straten.

Bij het coderen van adressen aan de Caya G.F. Betico Croes, de Caya Francisco D. Figaroa, de J.E. Irausquin Blvd. en de Avenida Alo Tromp moet even goed worden opgelet.

De Caya G.F. Betico Croes is de straat tussen de Plaza Daniel Leo en het kruispunt bij de Estrella Club in Santa Cruz. Een gedeelte van deze straat (tussen de Plaza Daniel Leo tot de kruising met de Dadelstraat) heette voorheen nog Nassaustraat. Nadat de naam "Caya G.F. Betico Croes" is verleend aan deze lange straat, heeft helaas geen hernummering van de adressen aan deze straat plaatsgevonden. De huizen en andere vestigingen aan het gedeelte van de Caya G.F. Betico Croes tussen de kruising met de Dadelstraat en het kruispunt bij de Estrella Club hebben nog steeds als adres de naam van de wijk waarin zij liggen met het bijhorend nummer. Voor de duidelijkheid is daarom al in de GAC-95 besloten om alleen de vroegere Nassaustraat te beschouwen als de Caya G.F. Betico Croes.

De Caya Francisco D. Figaroa loopt van de rotonde Tanki Flip t/m Westpunt. Deze straat loopt door meerdere wijken en heeft momenteel geen naam buiten de wijk die hij passeert. Ook hier heeft geen hernummering plaats gevonden. Bij codering van adressen aan deze straat is het om praktische redenen beter de wijk te blijven hanteren.

De J.E. Irausquin Blvd. is de straat die langs de kust en de hotels loopt (ook achter Alhambra, vanaf ING-Fatum t/m Holiday Inn, vroeger gedeelte Smith Blvd).

De L.G. Smith Boulevard wordt in drie delen opgesplitst, namelijk het gedeelte van de rotonde waaraan "Cas di Cultura" gelegen is, t/m de brug over het Lagoen (32020), het gedeelte van de brug over het Lagoen t/m de kruising J.E. Irausquin Boulevard (ING-Fatum) (22030) en het gedeelte van de kruising einde J.E. Irausquin Boulevard (Holiday Inn) t/m Malmok (11020). Komende vanuit Oranjestad verandert bij de kruising waaraan het gebouw ING-Fatum gelegen is, de L.G. Smith Boulevard van naam. Indien men de weg rechtdoor vervolgt rijdt men op de Sasakiweg. Gaat men linksaf, dan begint daar de J.E. Irausquin Boulevard. De Sasakiweg wordt verdeeld in twee stukken. Namelijk het gedeelte (22010) ten zuiden en het gedeelte (11010) ten noorden van de kruising Shaba/Bubali.

In het verleden heeft een deel van de Arendstraat tussen de kruising met de Hendrikstraat en de kruising met de Paardenbaaistraat als nieuwe naam "Avenida Alo Tromp" gekregen. Ook in dit geval is nooit een hernummering van de adressen uitgevoerd. Aangezien er woningen en kantoren zijn in de Avenida Alo Tromp, die in hun adressering opgeven aan de Arendstraat te liggen, moet tijdens het coderen goed opgelet worden om deze adressen onder de juiste geo-code op te nemen.

De Kazernestraat is in twee plaatsen op Aruba te vinden, nl. in Oranjestad en in San Nicolas. Ook de wijk Seroe Preto komt op Aruba twee keer voor, nl. in Paradera en in San Nicolas. Om misclassificatie te voorkomen staat in de GAC-2003 voor deze twee gevallen tussen haakjes de ligging vermeld.

Een groot aantal overheidsdiensten en particuliere organisaties maken reeds gebruik van de onze GAC-systeem. Teneinde zorg te dragen dat zonder al te veel problemen overgestapt kan worden naar de nieuwe adressenindeling (GAC-2003) is in appendix D: Aanpassingen een lijst van aanpassingen en

### **3. De bij de opbouw van het classificatiesysteem gebruikte criteria**

De classificatie-eenheid, het adres, kan volgens de GAC-2003 worden ingedeeld in drie classificatieniveau's nl. regio, zone en straat/wijk. Aangezien het adres een combinatie is van straat/wijknaam met een nummer, diende voor de opbouw van het classificatiesysteem voor elke straat/wijk te worden aangegeven onder welke regio en zone deze ingedeeld moest worden. Bij de indeling van de straten/wijken in regio's is zo veel mogelijk getracht om straten/wijken die gewoonlijk worden aanzien als behorende tot een bepaalde regio ook in deze regio in te delen. Als criterium voor de indeling van de regio's in de verschillende zones werd de eenheid van een buurt gehanteerd. Om deze reden werd getracht om adressen van bewoners die naar buiten toe als een eenheid kunnen worden gezien onder één code te groeperen. Ook straten of wijken, in dezelfde omgeving, die andere typerende kenmerken gemeen hebben (winkels, bedrijven etc.), werden als één zone beschouwd.

### **4. Toepassingsmogelijkheden van GAC-2003**

De GAC-2003 kan voor een verscheidene doeleinden worden gebruikt. Toepassingsmogelijkheden zijn bijvoorbeeld:

\* Administratieve toepassingen:

Steeds meer particuliere instellingen en overheidsdiensten maken gebruik van de computer voor het opslaan van bestanden met adressen van hun cliëntèle, abonnees etc. Door voor lokale adressen gebruik te maken van de geo-codes van de GAC-2003, wordt het aantal aanslagen voor het inbrengen van deze adressen drastisch verminderd, waardoor ook het aantal tikfouten wordt verlaagd. Middels geo-codes, die in adressenbestanden worden opgeslagen, kunnen de lokale adressen van abonnees, cliënten etc. op eenvoudige wijze worden gestandaardiseerd. Achteraf hoeft dan niet telkens opnieuw te worden nagegaan of bijvoorbeeld alle voor de wijk Cadushi Largo ingebrachte adressen wel met een K en niet met een C zijn geschreven. Door gebruik te maken van de geo-codes wordt ook flink bespaard op de schijfruimte van de computer. Een ander voordeel van de geo-codes in een administratief systeem is dat op de computer de adressen dan ook in een overzichtelijke geografisch georiënteerde volgorde kunnen worden gesorteerd.

\* Logistieke toepassingen:

Een bedrijf/instelling dat gebruik maakt van de GAC-2003 voor het bijhouden van een adressenbestand, kan op een systematische wijze gebruik maken van haar administratieve systeem voor o.a. distributie van goederen. Ook de post zou gebruik kunnen maken van de GAC-2003 voor het opzetten van een postcoderingsysteem.

\* Statistische toepassingen:

Bij het Centraal Bureau voor de Statistiek zal de GAC-2003 voornamelijk worden gebruikt voor het coderen van statistische eenheden. Voor de geografische groepering van deze eenheden kan worden volstaan met 1-cijferige of 2-cijferige geo-codes voor het aanduiden van de regio of zone waarin de onderzochte eenheden gelegen zijn. Speciaal voor statistische toepassingen is aan de systematische indeling van de GAC-2003 toegevoegd: de fictieve regio "9 Buitenland en Onbekend" met respectievelijk de fictieve zones "90 Buitenland" en "99 Onbekend". Ter completering van deze fictieve zones zijn tenslotte ook toegevoegd de fictieve straten/wijken "90000 Buitenland/Abroad" en "99999 Onbekend".

Ook andere instanties kunnen voor de statistische verwerking van hun gegevens gebruik maken van de GAC-2003.



## 5. Slot

Met de GAC-2003 wordt een indelingssysteem gepresenteerd dat bruikbaar is voor verschillende doeleinden. De wens wordt geuit dat zoveel mogelijk instanties gebruik gaan maken van dit geografisch classificatiesysteem zodat, een uniforme gegevensuitwisseling kan worden bevorderd.

Voor meer informatie over de werking van het systeem kan contact worden opgenomen met de afdeling Cartografie van het Centraal Bureau voor de Statistiek. Ook commentaren en aanbevelingen ter mogelijke verbetering van het geografisch adressenclassificatiesysteem zijn van harte welkom.

# **Index en plattegrond van straten en wijken in Oranjestad**



## Index van straten en wijken van Oranjestad

<b>A</b>		<b>D</b>		<b>L</b>		<b>S</b>	
Accordeonstraat	G5	Dabaruidastraat	D2	L.G.Smith Boulevard	B3/C4/D5	Sabana Blanco	F5/G5
Adriaan Lacle Blvd.	D4/D5	Dadelstraat	F4	Lagoenweg	D4	San Barbola	F3
Alfred Mussetstraat	E4	Dakota	F5	Lamoenchstraat	F5	San Barbola Complex	G3
Aliviostraat	C2	Daltonstraat	D2	Larahastraat	F5	Santa Helena	C2
Aloestraat	D1	Datustraat	D2	Laurens Costerstraat	D3	Santa Helenastraat	D2
Amandelstraat	F5	De Grootstraat	D3	Longfellowstraat	E5	Schoenerstraat	B3
Anasastraat	F5	De La Sallestraat	D3	Lucerostraat	C2	Schoolstraat	C4
Antiguaweg	E4/F4	De Wittstraat	C3	Lucianitastraat	C2	Schotlandstraat	B2
Apollostraat	C2	Dividivstraat	F4	Luxemburgstraat	B2	Schreuderstraat	E5
Appelsinastraat	G4	Dominicannessstraat	D3			Schumanstraat	D5
Archimedesstraat	D3	Dominicaweg	F4	<b>M</b>		Schuttestraat	C4
Arendstraat	B3/C3	Dr. Oduberstraat	E3	Macubaristraat	F4	Scopapelstraat	G4
Argentiniestraat	C3	Dr.Henriquezstraat	D4/E4	Madiki	B2/C2	Scopetstraat	D1/D2
Aureliostraat	C2	Driemasterstraat	C1/C2/C3	Madiki Kavel	B1/C1	Seroe Blanco	E3/F3
Avenida Alo Tromp	C3	Druivenstraat	F5	Madurostraat	D5/E5	Seroe Patrishi	G2
Avicennastraat	E4	Dwarsstraat	D4	Makapruimstraat	F4	Shakespearestraat	E5
Awakatistraat	E4			Mamoticastraat	F4	Shimarukustra	F5
		<b>E</b>		Mandolinstraat	G4/G5	Sibeliussstraat	D4
<b>B</b>		Eagle	B2	Mangelstraat	D2	Simfoniastraat	G4
Bachstraat	D4	Ecuadorstraat	D3	Mangostraat	F5	Sisalstraat	D1
Bacobastraat	E4	Edenstraat	C2	Manzanillastraat	F5	Sividivi	D3/E3
Balanderstraat	B3	Edisonstraat	D3	Maracastraat	G4/G5	Socotorolaan	C3
Balsamostraat	D1/D2	El Salvadorstraat	C3	Margrietstraat	D5	Socotoro	C3
Barba di Joncumanstraat	D2	Elleboogstraat	C4	Maria Christinastraat	D4	Solito	E2
Barbadosweg	F4	Emanstraat	C4/D4	Marie Pompoenstraat	F4/G4	Solo	F4
Barcelona	F4/G4	Emmastraat	C2/C3	Mendelssonstraat	D4	Sorsacastraat	F4
Bazinstraat	E4	Engelandstraat	A2/B2	Mexicostraat	C3	Spechtstraat	C2/C3
Beatrixstraat	D5	Erasmusstraat	D4	Middenweg	D4	Spechtstraat	C2/C3
Beaujonstraat	E5			Milonstraat	F5	Spinozastraat	D4
Belgiestraat	B2	<b>F</b>		Mispelstraat	F4	Stadionweg	E5
Berenheinstraat	F4	Fahrenheitstraat	D3	Mon Plaisir	E5	Steenweg	D4
Bernadetestraat	C2	Fergusonstraat	E5/F5	Montanja	G5	Strea	F3
Bilderdijkstraat	D5/E5	Fiyostaat	G4	Mozartstraat	D4	Sumpiñastraat	D1
Boliviastraat	C3	Flacciusstraat	C3			Sweelinkstraat	D4
Bontemantelstraat	C2	Flemmingstraat	E3/E4	<b>N</b>			
Boonchi Stenastraat	D1	Franklinstraat	B3	Neptunestraat	E4	<b>T</b>	
Boylestraat	D3	Frankrijkstraat	A2	Newtonstraat	D3	Tamarijnstraat	F5
Brahmsstraat	D4	Fultonstraat	D2	Nicaraguastraat	C3	Tamborinestraat	G4
Braziliestraat	C3			Nieuwkerkstraat	C2/C3	Tangerinestraat	F4
Brebastraat	D2	<b>G</b>		Nieuwstraat	D4	Tarabana	E4
Brikstraat	C3	Galileistraat	D3	Nobelstraat	D3	Tarabana Residence	F3
Bruegelstraat	C3	Goletstraat	C3			Tarabanaweg	F4
Bushstraat	D2	Granaatappelstraat	F4	<b>O</b>		Timbalstraat	G5
Byronstraat	E4/E5	Grenadaweg	F4	Olijfstraat	E4/E5/F5	Timonstraat	B3/C3
		Guatemalastraat	C3	Ooststraat	D4	Tomatenstraat	F5
<b>C</b>		Guido Gezellestraat	E4	Oranjestraat	C4	Toricellistraat	D3
Calabasstraat	E4	Guitarstraat	G4	Oude Schoolstraat	D4	Triangelstraat	G4
Camaristraat	F4/G4	Gutenbergstraat	B3			Tunastraat	D1
Campanastraat	G4/G5	Guyabastraat	F5	<b>P</b>		<b>U</b>	
Canoastraat	C3			Paardenbaaistraat	C3	Uruguaystraat	C3
Cantaloupestraat	F4	<b>H</b>		Pagaaistraat	C3		
Caobastraat	D2	Hendrikstraat	C3/C4	Palmitastraat	D2	<b>V</b>	
Caya Appeldam	F5	Herman Gorterstraat	D5/E5	Palu di Boonchistraat	D2	Van Beethovenstraat	D4
Caya Ernesto Petronia	D3	Hubadastraat	D2	Palu di Lechistraat	D2	Van Deventerstraat	E4
Caya Frere Alexius	C1/C2			Pampoenstraat	F4	Van Dragtstraat	E5
Caya Frere Andreas	C1	<b>I</b>		Panamastraat	C3	Van Eekhoutstraat	E5
Caya Frere Antoon	C1	Ierlandstraat	B2	Papayastraat	F5	Van Leeuwenhoekstraat	D4
Caya Frere Arnold	C2/D2	Indianenweg	D3	Paradijs	B2/C2	Van Oldenbarneveldtstraat	C3
Caya Frere Bernadinus	C2	Irenestraat	D4	Paradijswijk	C1	Van Walbeekstraat	D4
Caya Frere Bernardus	C1	Italiestraat	A2/B2	Paraguastraat	C3	Venezuelastraat	C3
Caya Frere Bonifacius	C2			Paramira	E2	Venusstraat	E4
Caya Frere Eduardo	C2	<b>J</b>		Pascalstraat	D3	Verbindingsweg	E4
Caya Frere Eugeen	C1	Jacob Catstraat	D4	Pasteurstraat	E4	Victor Hugostraat	E4
Caya Frere Henricus	C1	Janszstraat	D2	Patiastraat	F4/F5	Vondellaan	E5
Caya Frere Johannes	C1/C2	Jolastraat	C3	Pedro Gallegostraat	F5		
Caya Frere Julius	C2	Juan Jacobsstraat	C3	Perustraat	C3	<b>W</b>	
Caya Frere Vincentius	C2	Julianastraat	D4/D5	Pierre Corneillestraat	E5	Wabistraat	D2
Caya G.F. Betico Croes	D4/E4/F4	Jupiterstraat	E4	Pindastraat	F4/F5	Watapanastraat	D2
Caya Gilberto Toppenberg	D3			Ponton	D1	Waterweg	D4
Caya Ing. Roland H. Lacle	D3/D4/E3	<b>K</b>		Potrero	E4/F4	Werfstraat	C4
Caya Luna	F3	Kadushistraat	F5	Potreroweg	E4	Weststraat	C3
Caya Rufo Weaver	D4	Kamerlingh Onnestraat	D2/D3	Prof. Lorentzstraat	C3	Windstraat	D4
Celsiusstraat	D3	Karawarastraat	F4			Wilhelminastraat	D4
Chilestraat	C3	Kashustraat	F5	<b>Q</b>		Willemstraat	D4
Chopinstraat	D4	Katunastraat	D2	Quaststraat	D2	Williamsstraat	C3
Citroenstraat	F4/F5	Kazernestraat	C4				
Clabillostraat	G4	Kenepastraat	F5	<b>R</b>		<b>Y</b>	
Cocostraat	F4	Kerkstraat	C3	Rancho	C3	Yanana	F3
Colombiastraat	C3	Kibrahachastraat	D2	Ranchostraat	C3		
Columbusstraat	D4	Kleistraat	D4	Raspastraat	G4	<b>Z</b>	
Companashi	D3	Klip	D4	Reamurstraat	D3	Zandstraat	D4
Concessielaan	D3/D4	Klipstraat	C4	Rifstraat	C4	Zepp Lampestraat	E5
Copernicusstraat	D3	Koningstraat	C3	Rockefellerstraat	B3	Zoutmanstraat	C4/D4
Costa Ricastraat	C3	Korvetstraat	B3/C3	Rondweg	F5	Zuidstraat	D4
Croesstraat	D2	Kruisweg	D4	Rontgenstraat	D3	Zuster Candidastraat	D3
Cubastraat	C3	Kuiperstraat	E4/E5	Rudolf Arendsstraat	C2	Zuster Cherubinestraat	D3
Cuigistraat	D2	Kwartsstraat	E5	Rumbastraat	E5	Zuster Ludwinastraat	D3
Cumana	G4						
Curiestraat	E3/E4						





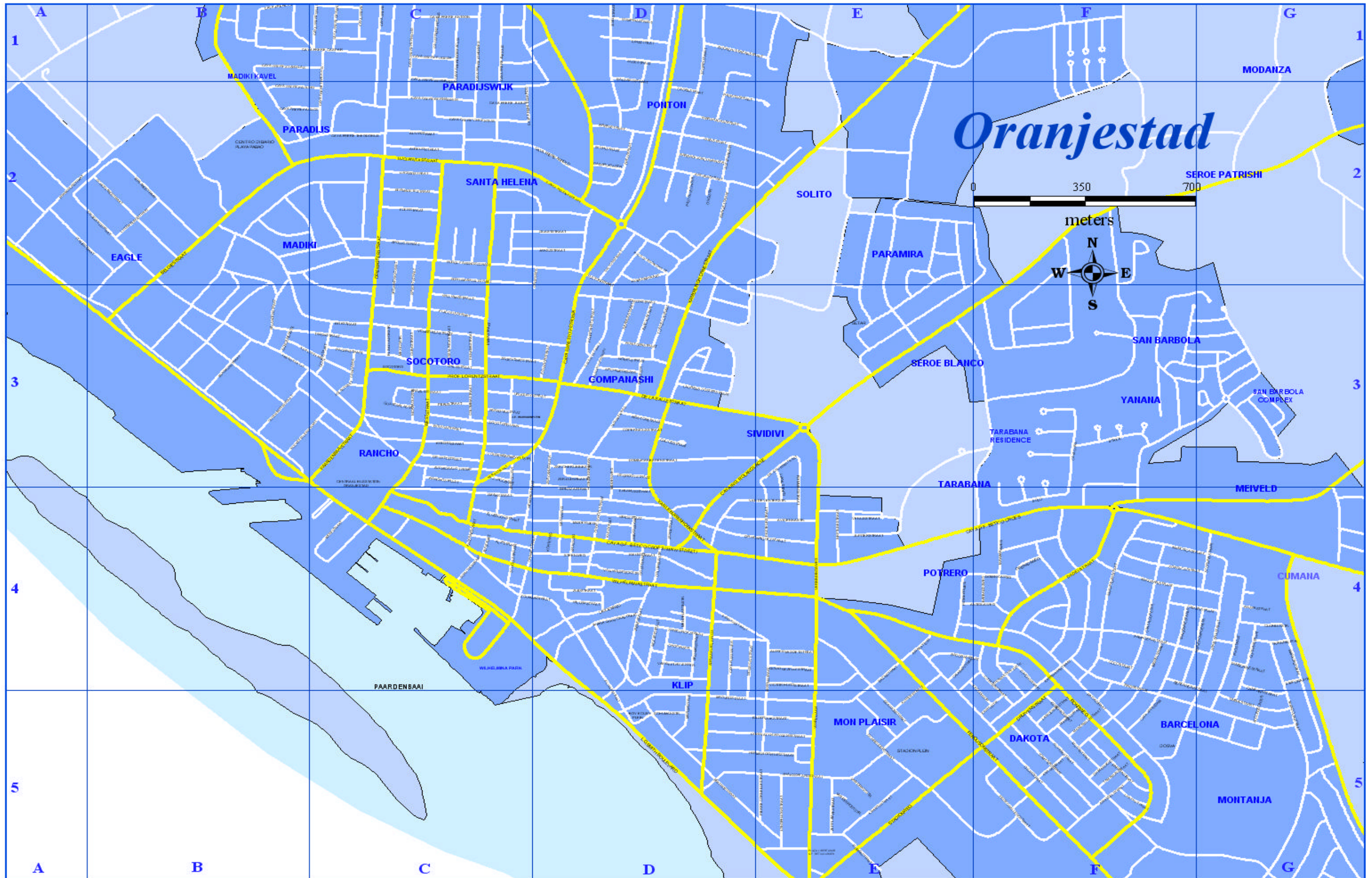





# **Index en plattegrond van straten en wijken in San Nicolas**



## Index van straten en wijken van San Nicolas

<b>A</b>						
Adolf van Nassaustraat		Zie Blad S.N.				
Amalia van Solmsstraat	<b>A</b>	D3				
Amsterdamstraat		B2				
Anglostraat		Zie Blad S.N.				
Apachenstraat		B1				
Arizonastraat		D3				
Arowakkenstraat	B2					
Arnhemstraat	B2					
Aztekenstraat	B2					
<b>B</b>						
B.v/d Veen Zeppenfeldstraat		C3				
Bellisimastraat		C2				
Bernardstraat		B2/C3				
Bislickstraat	<b>B</b>	C2				
Booby Hillweg		D2				
Bottomhillweg		D1				
Boutensstraat		D3				
Brandarisweg		F2				
Brazil	A2					
Briezenstraat	C2					
<b>C</b>						
Caribenstraat		B2				
Castrostraat		B1				
Caya Anguilla	<b>C</b>	Zie Blad S.N.				
Caya Bonaire		Zie Blad S.N.				
Caya Boxmeer		B2				
Caya Breda		B2				
Caya Capt. Robert Rodgers		Zie Blad S.N.				
Caya Charlie Brouns	Zie Blad S.N.					
Caya Corsow	Zie Blad S.N.					
Caya Dick Cooper	Zie Blad S.N.					
Caya Guadaloupe	Zie Blad S.N.					
Caya Haarlem	B2					
Caya Jose Geerman	B2					
Caya Lolita Euson	D3					
Caya Martinique	Zie Blad S.N.					
Caya Nevis	Zie Blad S.N.					
Caya Quant	B1					
Caya Ras	B1					
Caya Saba	Zie Blad S.N.					
Caya St. Thomas	Zie Blad S.N.					
Caya St.Croix	Zie Blad S.N.					
Caya St.John	Zie Blad S.N.					
Caya St.Kitts	Zie Blad S.N.					
Caya St.Lucia	Zie Blad S.N.					
Caya St.Maarten	Zie Blad S.N.					
Caya Tilburg	B2					
Caya Valkenburg	B2					
Caya Velp	B2					
Caya Vries	B1					
Cayenastraat	C2					
Cherokezenstraat	B1/B2					
Clavelstraat	B2					
Coloradostraat	D3					
Comanchestraat	B1					
Concordiabergweg	D2/E2					
Crijnsenstraat	Zie Blad S.N.					
<b>D</b>						
Dahliastreet		C3				
De Ruyterstraat	<b>D</b>	C3				
De Veerstraat		A1				
De Vuyst		F3				
Diamantbergweg		D2				
Dirkszstraat		C2				
Doormanstraat	C3					
Dr.Schaepmanstraat	D3					
<b>E</b>						
Esso Heights	<b>E</b>	D3/E3				
Essoville		D3				
<b>F</b>						
First Stick Hillweg		D2				
Flag Staffweg	<b>F</b>	E2				
Flamboyantstraat		C2				
Fortheuvelstraat		E3				
Frans Halsstraat		Zie Blad S.N.				
Frederick Hendrickstraat		Zie Blad S.N.				
<b>G</b>						
Geermanstraat		B2/C2				
Golfweg	<b>G</b>	F2				
Govert Flinkstraat		Zie Blad S.N.				
Gravenhorststraat		B1				
Great Hillweg		D2				
Grote Bergweg		D2				
<b>H</b>						
Helfrichstraat						
Hendrik Casimirstraat	<b>H</b>					
Hildebrandstraat						
Huronstraat						
<b>I</b>						
Isaac Wagemakerstraat						
Incastraat	<b>I</b>					
<b>J</b>						
Jan de Oudestraat						
Jan Steenstraat	<b>J</b>					
Jan van Nassaustraat						
Jim Bluejacketstraat						
Juana Morto		E2				
Juana Morto Complex		F2				
Juana Mortostraat	E2					
Juliana van Stolbergstraat	D3					
<b>K</b>						
Kazernestraat						
Kleine Bergweg	<b>K</b>					
Kockstraat						
Koolbaaibergstraat						
Kust Batterij						
<b>L</b>						
Lago Heights						
Lago Heightsstraat	<b>L</b>					
Lagoville						
Lagoweg						
Lennepestraat						
Lodewijk van Nassaustraat						
Lopezstraat						
Louis de Colignystraat						
<b>M</b>						
Mabon						
Magdalenastraat	<b>M</b>					
Maria van Oranjestraat						
Marktstraat						
Marnixstraat						
Mauritsstraat						
Mauvestraat						
Mississippistraat						
Missouristraat						
Mohikanenstraat						
Mons.Nieuwindtstraat						
Mons.Verrietstraat						
Mount Caretaweg						
Mount O'reillyweg						
Mount Peleestraat						
Mount Scenerystraat						
<b>N</b>						
Nieuwe Weg	<b>N</b>					
Nijhoffstraat						
Noguerastraat						
Nuyenstraat						
<b>O</b>						
Oostenbergweg						
Orinocostraat	<b>O</b>					
Otaheitstraat						
<b>P</b>						
P.C.Hoofstraat						
Palesiaweg	<b>P</b>					
Paradijsheuvelstraat						
Pastoor Hendrikstraat						
Paulus Potterstraat						
Piet Heinstraat						
Prinsenstraat						
<b>Q</b>						
Quillstraat	<b>Q</b>					
<b>R</b>						
Rasmijnstraat						
Red Rockweg	<b>R</b>					
Rembrandtstraat						
Resedastraat						
Ronde Klipweg						
Rooi Congo						
Rooi Hundo						
Rooi Spoki						
Rooiweg						
Rotterdamstraat						
Rozenstraat						
Ruysdaelstraat						
<b>S</b>						
Sabana Lodo						
Santo di Patia	<b>S</b>					
Seminolenstraat						
Sentry Hillweg						
Seroe Bentanaweg						
Seroe Colorado						
Seroe Dakweg						
Seroe Dos Posweg						
Seroe Grandiweg						
Seroe Largoweg						
Seroe Preto						
Siouxstraat						
Soufrierestraat						
Sportparkstraat						
St. Antoinebergweg						
St. Peters Hillweg						
St.Caterinastraat						
St.Christoffelbergweg						
St.Eustatiusstraat						
Stadhoudersstraat						
Stamperstraat						
Standardville						
Staringstraat						
Stuyvesantstraat						
<b>T</b>						
Tafelbergweg						
Theaterstraat	<b>T</b>					
Tobelstraat						
Trinitariastraat						
Trompstraat						
Tulpenstraat						
<b>V</b>						
Van den Bosschestraat						
Van der Lindenstraat						
Van Galenstraat	<b>V</b>					
Van Renselaerstraat						
Van Slobbestraat						
Van Speykstraat						
Vermeerstraat						
Village						
Vorststraat						
Vrolijkstraat						
Vuylstekestraat						
<b>W</b>						
Watapana Gezaag						
Weg Fontein	<b>W</b>					
Weg Kustbatterij						
Weg Rooi Congo						
Weg Rooi Hundo						
Weg Seroe Preto						
Wernetstraat						
Weverstraat						
Willem de Zwijgerstraat						
<b>Z</b>						
Zeewijk	<b>Z</b>					
Zwollestraat						



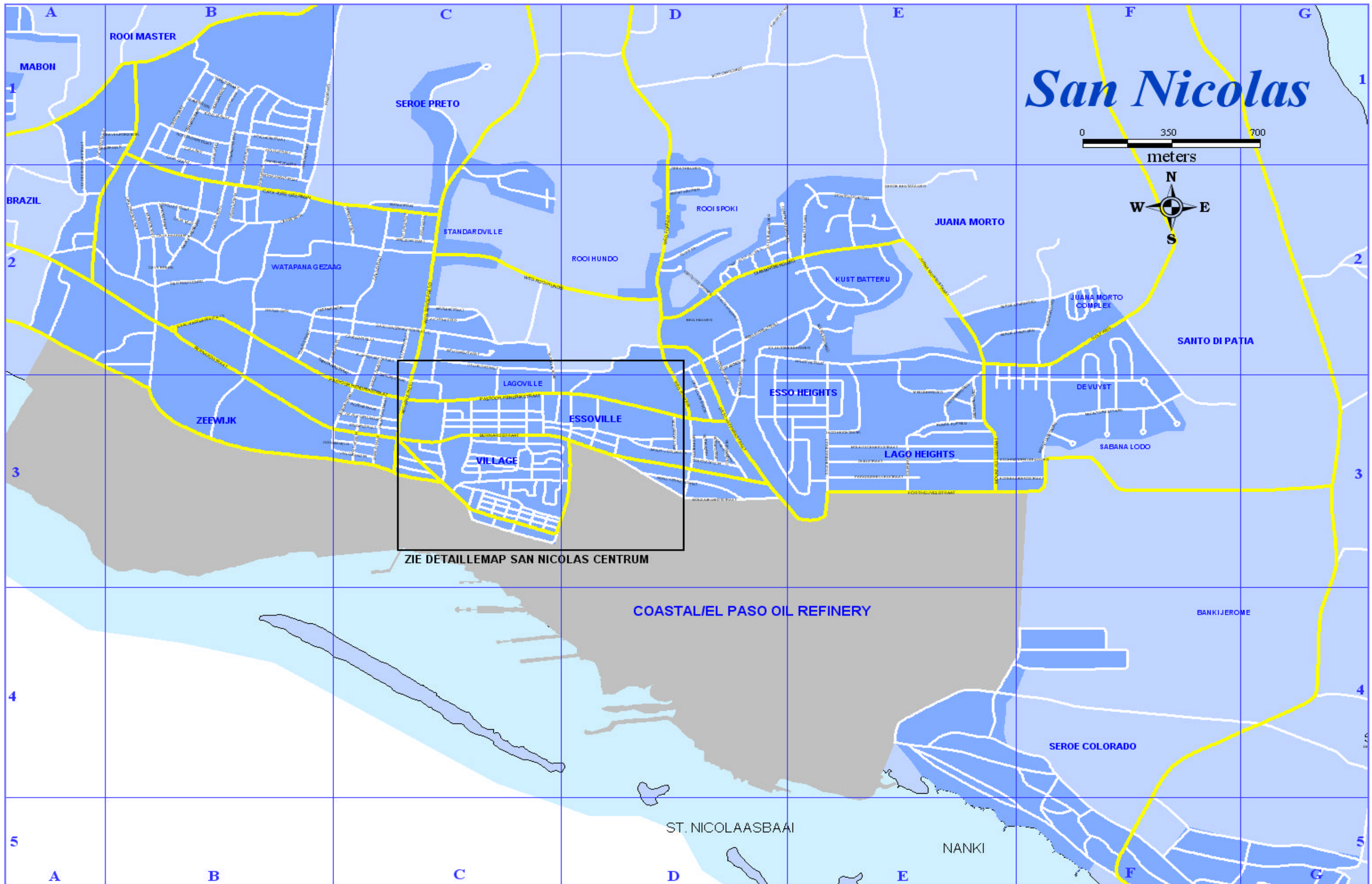











## Structuur van het Classificatiesysteem

GEOGRAFISCHE CODE REGIO	REGIO	GEOGRAFISCHE CODE ZONE	ZONE
1	Noord/Tanki Leendert	11	Palm Beach/Malmok
		12	Washington
		13	Alto Vista
		14	Moco/Tanki Flip
		15	Tanki Leendert
		16	Noord overig
2	Oranjestad West	21	Pos Abou/Cunucu Abou
		22	Eagle/Paardenbaai
		23	Madiki Kavel
		24	Madiki/Rancho
		25	Paradijswijk/Santa Helena
		26	Socotoro/Rancho
		27	Ponton
		28	Companashi/Solito
3	Oranjestad Oost	31	Nassastraat
		32	Klip/Mon Plaisir
		33	Sividivi
		34	Sero Blanco/Cumana
		35	Dakota/Potrero
		36	Tarabana
		37	Sabana Blanco/Mahuma
		38	Simeon Antonio
		39	Oranjestad Oost overig
4	Paradera	41	Shiribana
		42	Paradera
		43	Ayo
		44	Piedra Plat
		45	Paradera overig
5	Santa Cruz	51	Hooiberg
		52	Papilon
		53	Cashero
		54	Urataca
		55	Macuarima
		56	Balashi/Barcadera
		57	Santa Cruz overig
6	Savaneta	61	Pos Chikito
		62	Jara/Sero Alejandro
		63	De Bruynewijk

GEOGRAFISCHE CODE REGIO		GEOGRAFISCHE CODE ZONE	
	REGIO		ZONE
		64	Cura Cabai
		65	Savaneta overig
7	San Nicolas Noord		
		71	Brasil
		72	Rooi Congo
		73	Watapana Gezaag
		74	Standard Ville/Rooi Hundo
		75	Kustbatterij
		76	Juwana Morto
		77	San Nicolas Noord overig
8	San Nicolas Zuid		
		81	Zeewijk
		82	Pastoor Hendriksstraat
		83	van de Veen Zeppenfeldstraat
		84	Village
		85	Essoville
		86	Lago/Esso Heights
		87	Sero Colorado
		88	San Nicolas Zuid overig
9	Buitenland/ Onbekend		
		91	Buitenland
		99	Onbekend

## Appendix A: Systematische indeling

GEOGRAFISCHE CODE REGIO	GEOGRAFISCHE CODE ZONE	GEOGRAFISCHE CODE STRAAT	GEOGRAFISCHE STRAATNAAM
-------------------------------	------------------------------	--------------------------------	----------------------------

1 Noord/Tanki Leendert

11 Palm Beach/Malmok

11010	Sasakiweg	(Ten noorden van het kruispunt Shaba/Bubali)
11020	L.G. Smith Boulevard	<i>Ten noorden van het kruispunt met de J.E. Irausquin Boulevard. v.b. Marriot Vacation Club tot Malmok</i>
11025	J.E. Irausquin Boulevard	<i>Ten noorden van het kruispunt Shaba/Bubali: v.b. Divi Phoenix tot Holiday Inn Hotel</i>
11030	Malmok	
11040	Malmokweg	
11045	Arashi	
11050	Westpunt	
11051	Caya di Sero	(Tierra del Sol)
11052	Caya Bunita Bista	(Tierra del Sol)
11053	Caya di Biento	(Tierra del Sol)
11054	Caya Baranca	(Tierra del Sol)
11055	Caya di Campeonnan	(Tierra del Sol)
11056	Caya Mesa Bista	(Tierra del Sol)
11057	Caya di Oro	(Tierra del Sol)
11058	Caya di Solo	(Tierra del Sol)
11060	Rooi Santo	
11061	Topaz	
11062	Opal	
11063	Ruby	
11064	Esmeralda	
11065	Safir	
11070	Bakval	
11080	Saliña Cerca	
11090	Kamay	
11091	Caya Calco	
11092	Cabaron	
11093	Caya Cangreu	
11094	Caya Cocolishi	
11095	Cleconchi	
11100	Palm Beach	
11110	Monserat	
11120	Figaroastraat	
11130	Christiaansstraat	
11140	Wolffstraat	
11150	Duartestraat	
11160	Semeleerstraat	
11170	Alvarezstraat	
11180	Heidestraat	
11190	Eckmeyerstraat	
11200	Frankenstraat	
11210	Gielstraat	
11220	Bermudezstraat	
11230	Silvesterstraat	
11240	Riberostraat	

GEOGRAFISCHE CODE REGIO	GEOGRAFISCHE CODE ZONE	GEOGRAFISCHE CODE STRAAT	GEOGRAFISCHE STRAATNAAM
-------------------------------	------------------------------	--------------------------------	----------------------------

12 Washington

12010 Hato  
12020 Bubali  
12030 San Miguel  
12040 Washington  
12050 Koyari  
12060 Gasparito  
12070 Keito  
12080 Noord

13 Alto Vista

13010 Bucurui  
13020 Sabana Liber  
13025 Sabana Villas Kavel (Sabana Liber Villa Park)  
13030 Calbas  
13040 Alto Vista  
13050 Turibana  
13060 Curimiao  
13070 Sero Pela  
13080 Boroncana

14 Moco/Tanki Flip

14010 Tanki Flip  
14020 Shaba  
14030 Montaña  
14040 Sero Janchi  
14050 Cudawecha  
14060 Moco  
14070 Saliña  
14080 Soledad  
14090 Paraguana  
14100 Matadera

15 Tanki Leendert

15010 Tanki Leendert  
15020 Catiri

16 Noord overig

16010 California  
16020 Hudishibana  
16030 Anabui (Tierra del Sol Golf course)

2 Oranjestad West

21 Pos Abou/Cunucu Abou

21010 Pos Abou  
21020 Cunucu Abou  
21021 Danza  
21022 Caya Musica  
21023 Caya Ritmo  
21024 Tumba  
21025 Mazurka  
21026 Caya Harmonia

GEOGRAFISCHE CODE REGIO	GEOGRAFISCHE CODE ZONE	GEOGRAFISCHE CODE STRAAT	GEOGRAFISCHE STRAATNAAM
-------------------------------	------------------------------	--------------------------------	----------------------------

22 Eagle/Paardenbaai

22010	Sasakiweg	(Ten zuiden van het kruispunt Shaba/Bubali)
22013	Caya Punta Brabo	
22014	Caya Dr. J.E.M. (Loy) Arends	
22016	Caya Manchebo	
22020	Eagle	
22025	J.E. Irausquin Boulevard	<i>Ten zuiden van het kruispunt Shaba/Bubali v.b. Tamarijn/Dutch Village</i>
22030	L.G Smith Boulevard	<i>Gedeelte tussen de Lagoen brug en het kruispunt met de J.E. Irausquin Blvd. (v.b. tot Fatum)</i>
22040	Italiestraat	
22050	Engelandstraat	
22060	Frankrijkstraat	
22070	Ierlandstraat	
22080	Schotlandstraat	
22090	Luxemburgstraat	
22100	Belgiestraat	
22110	Fordstraat	
22120	Franklinstraat	
22130	Bellstraat	
22140	Fokkerstraat	
22150	Gutenbergstraat	
22160	Rockefellerstraat	
22170	Paardenbaaistraat	
22180	Free zone/Vrije zone	
22190	Oranjestad Port/Haven Oranjestad	
22200	Ruizstraat	
22210	Werfstraat	
22220	Shellstraat	
22230	Arnold M. Schuttestraat	

23 Madiki Kavel

23010	Bushiri	
23011	Caya Soeur Dionysia	
23012	Caya Soeur Rosalie	
23013	Caya Soeur Desideria	
23014	Caya Soeur Dorothea	
23015	Caya Soeur Nicephora	
23016	Caya Soeur Meletia	
23017	Caya Soeur Gerarda-Majella	
23020	Madiki Kavel	
23021	Caya Frere Servatius	
23022	Caya Frere Willibrordius	
23023	Caya Frere Gerardus	
23024	Caya Frere Norbertius	
23025	Caya Frere Federicus	
23026	Caya Frere Caspar	
23027	Caya Frere Gabriel	
23028	Caya Frere Ricardo	
23029	Caya Frere Edwin	
23030	Paradijs	
23031	Caya Frere Stanislas	
23032	Caya Frere Paulino	

GEOGRAFISCHE CODE REGIO	GEOGRAFISCHE CODE ZONE	GEOGRAFISCHE CODE STRAAT	GEOGRAFISCHE STRAATNAAM
-------------------------------	------------------------------	--------------------------------	----------------------------

23033 Caya Frere Paulus  
23034 Caya Frere Theodorus  
23035 Caya Frere Tarcicius

24 Madiki/Rancho

24010 Madiki  
24020 Driemasterstraat  
24030 Brikstraat  
24040 Timonstraat  
24050 Balanderstraat  
24060 Schoenerstraat  
24070 Korvetstraat  
24080 Canoastraat  
24090 Pagastraat  
24100 Goletstraat  
24110 Yolastraat  
24111 Caya Canaster  
24112 Caya Reda  
24113 Caya Taraya

25 Paradijswijk/Santa Helena

25004 Caya Frere Andreas  
25005 Caya Frere Arnold  
25006 Caya Frere Eduardo  
25007 Caya Frere Alexius  
25008 Caya Frere Julius  
25009 Caya Frere Johannes  
25010 Paradijswijk  
25011 Caya Frere Laurentius  
25012 Caya Frere Bonifacius  
25013 Caya Frere Henricus  
25014 Caya Frere Antoon  
25015 Caya Frere Petrus  
25016 Caya Frere Eugeen  
25017 Caya Frere Bernard  
25018 Caya Frere Bernardinus  
25019 Caya Frere Vincentius  
25020 Aliviostraat  
25030 Aureolastraat  
25040 Lucianitastraat  
25050 Consuelostraat  
25060 Santa Helenastraat  
25070 Lucerostraat  
25080 Bernadetastraat  
25090 Edenstraat  
25100 Apollostraat  
25110 Rudolf Arendsstraat  
25120 Janszstraat  
25130 Quaststraat  
25140 Croesstraat  
25150 Bontemantelstraat  
25160 Williamsstraat  
25170 Flacciusstraat  
25180 Spechtstraat  
25190 Nieuwkerkstraat



GEOGRAFISCHE CODE REGIO	GEOGRAFISCHE CODE ZONE	GEOGRAFISCHE CODE STRAAT	GEOGRAFISCHE STRAATNAAM
-------------------------------	------------------------------	--------------------------------	----------------------------

26 Socotoro/Rancho

26010	Weststraat
26020	Venezuelastraat
26030	El Salvadorstraat
26040	Mexicostraat
26050	Socotorowijk
26060	Cubastraat
26070	Costa Ricastraat
26080	Panamastraat
26090	Ecuadorstraat
26100	Argentiniestraat
26110	Chilestraat
26120	Prof. Lorentzstraat
26130	Uruguaystraat
26140	Paraguaystraat
26150	Hondurasstraat
26160	Socotorolaan
26170	Colombiastraat
26180	Perustraat
26190	Braziliestraat
26200	Nicaraguastraat
26210	Guatemalastraat
26220	Boliviastraat
26230	Arendstraat
	<i>Gedeelte tussen het kruispunt van de Paardenbaaistraat en het kruispunt van de Belgiëstraat;</i>
	<i>v.b. oneven nummers vanaf 51 en even nummers vanaf 66</i>
26240	Koningstraat
26250	Oldenbarneveldstraat
26260	Blauwesteeg
26270	Johan de Wittstraat
26280	Avenida Alo Tromp
	<i>Gedeelte van de Arendstraat tussen het kruispunt van de Hendrikstraat en het kruispunt van de Paardenbaaistraat;</i>
	<i>v.b. oneven nummers 1 tot 49 en even nummers 2 tot 64</i>
26290	Kerkstraat
26300	Juan Jacobsstraat
26310	Brueghelstraat
26320	Ranchostraat
26330	Visstraat
26340	Emmastraat

27 Ponton

27010	Ponton
27011	Senebla
27012	Brusca
27013	Walishali
27014	Cocorobana
27020	Kukwisastraat
27030	Caya Maguey
27040	Sisalstraat
27050	Caya Sumpiña
27060	Cabuyastraat

GEOGRAFISCHE CODE REGIO	GEOGRAFISCHE CODE ZONE	GEOGRAFISCHE CODE STRAAT	GEOGRAFISCHE STRAATNAAM
-------------------------------	------------------------------	--------------------------------	----------------------------

27070 Nayostraat  
27080 Tunastraat  
27090 Aloestraat  
27100 Balsamostraat  
27110 Brebastraat  
27120 Datustraart  
27130 Bushistraat  
27140 Dabaruidastraat  
27150 Pitastraat

28 Companashi/Solito

28010 De La Sallestraat  
28020 Laurens Costerstraat  
28030 Kamerlingh Onnesstraat  
28040 Solito  
28050 Nobelstraat  
28060 Boylestraat  
28070 Archimedesstraat  
28080 Caya Gilberto (Betto) Toppenberg  
28090 Celsiusstraat  
28100 Fultonstraat  
28110 Daltonstraat  
28120 Hubadastraat  
28130 Palo Di Bonchistraat  
28140 Edisonstraat  
28150 Torricellistraat  
28160 Röntgenstraat  
28170 Pascalstraat  
28180 Reaumurstraat  
28190 Fahrenheitstraat  
28200 Caya Ernesto O. (Netto) Petronia  
28210 Scopetstraat  
28220 Caobastraat  
28230 Bonchi strenastraat  
28240 Hurihuristraat  
28250 Tuturutustraart  
28260 Uña Uña straat  
28270 Palmitastraat  
28280 Habihastreet  
28290 Kibrahachastreet  
28300 Wabistraat  
28310 Barba di yoncumanstraat  
28320 Watapanastraat  
28330 Catunastraat  
28340 Mangelstraat  
28350 Kwihistraat  
28360 Palo Di Lechistraat

3 Oranjestad Oost

31 Nassastraat

31010 Emanstraat  
31020 Hendrikstraat  
31030 Windstraat  
31040 Zandstraat  
31050 Dwarsstraat

GEOGRAFISCHE CODE REGIO	GEOGRAFISCHE CODE ZONE	GEOGRAFISCHE CODE STRAAT	GEOGRAFISCHE STRAATNAAM
-------------------------------	------------------------------	--------------------------------	----------------------------

31060		Kleistraat
31070		Middenweg
31080		Stormstraat
31090		Elleboogstraat
31100		Schelpstraat
31110		Havenstraat
31120		Plaza Daniel Leo
31130		Caya G.F. (Betico) Croes <i>Gedeelte tussen de Plaza Daniel Leo en het kruispunt met de Verbindingsweg: v.b. oneven nummers 1 tot en met 153 en even nummers 2 tot 168</i>
31140		Kazernestraat (Oranjestad)
31150		Rifstraat
31160		Klipstraat
31170		Schoolstraat
31180		Zoutmanstraat
31190		Oranjestraat
31200		Lagoenweg
31210		Willemstraat
31220		Zuidstraat
31230		Wilhelminastraat
31240		Steenweg
31250		Korteweg
31260		Waterweg
31270		Kruisweg
31280		Oude Schoolstraat
31290		Van Walbeeckstraat
31300		Ooststraat
31310		Columbusstraat
31320		Nieuwstraat
31330		Verbindingsweg

32 Klip/Mon Plaisir

32010		Camacuri
32020		L.G. Smith Boulevard <i>Gedeelte tussen de rotonde bij de Talk of the Town en de Lagoen brug v.b. oneven nummers 1 tot 7 en de oneven nummers 2 tot 58</i>
32030		Maria Christinastraat
32040		Julianastraat
32050		Irenestraat
32060		Beatrixstraat
32070		Schumanstraat
32080		Margrietstraat
32090		Pierre Corneillestraat
32100		Longfellowstraat
32110		Shakespearestraat
32120		Zepp Lampestraat
32125		Plaza Gilberto F. Croes
32130		Stadionweg
32140		Rumbastraat
32150		Kwartsstraat
32160		Van Eekhoutstraat
32170		Van Dragtstraat
32180		Schreuderstraat
32190		Stadionplein
32200		Bazinsstraat

GEOGRAFISCHE CODE REGIO	GEOGRAFISCHE CODE ZONE	GEOGRAFISCHE CODE STRAAT	GEOGRAFISCHE STRAATNAAM
-------------------------------	------------------------------	--------------------------------	----------------------------

32210 Beaujonstraat  
 32220 Kuiperistraat  
 32230 Victor Hugostraat  
 32240 Vondellaan  
 32250 Guido Gezellestraat  
 32260 Alfred de Mussetstraat  
 32270 Herman Gorterstraat  
 32280 Byronstraat  
 32290 Constantijn Huygenstraat  
 32300 Bilderdijkstraat  
 32310 George Madurostraat  
 32320 Adriaan Lacle Boulevard  
 32330 Caya Rufo Wever  
 32340 Jacob Catsstraat  
 32350 Sibeliusstraat  
 32360 Mendelsohnstraat  
 32370 Sweelinckstraat  
 32380 Brahmsstraat  
 32390 Chopinstraat  
 32400 Beethovenstraat  
 32410 Bachstraat  
 32420 Schubertstraat  
 32430 Mozartstraat

33 Sividivi

33010 J.E. (Juancho)Irausquinplein  
 33020 Dominicanessenstraat  
 33030 Zuster Candidastraat  
 33040 Zuster Cherubinestraat  
 33050 Zuster Lidwinastraat  
 33060 Spinozastraat  
 33070 Concessielaan  
 33080 Miraflorweg  
 33090 Erasmustra  
 33100 Hugo de Grootstraat  
 33110 Indianenweg  
 33120 Copernicusstraat  
 33130 Newtonstraat  
 33140 Van Leeuwenhoekstraat  
 33150 Galileistraat  
 33160 Sividivi  
 33170 Caya Ing. Roland H. Lacle  
 33180 Flemmingstraat  
 33190 Curiestraat  
 33200 Van Deventerstraat  
 33210 Hospitaalwijk  
 33220 Dr. Oduberstraat  
 33230 Avicennastraat  
 33240 Pasteurstraat  
 33250 Dr. Henriquezstraat  
 33260 Neptunesstraat  
 33270 Venusstraat  
 33280 Jupiterstraat

34 Sero Blanco/Cumana

34010 Sero Blanco

GEOGRAFISCHE CODE REGIO	GEOGRAFISCHE CODE ZONE	GEOGRAFISCHE CODE STRAAT	GEOGRAFISCHE STRAATNAAM
-------------------------------	------------------------------	--------------------------------	----------------------------

34020		Bario Dr. Dussenbroek
34030		San Barbola
34035		San Barbola Complex (San Barbola Residence)
34040		Janana
34050		Cumana

35 Dakota/Potrero

35010		Fergusonstraat
35020		Pedro Gallegostraat
35030		Druivenstraat
35040		Tomatenstraat
35050		Anasastraat
35060		Olijfstraat
35070		Amandelstraat
35080		Guyabastraat
35090		Lamunchistraat
35100		Kenepastraat
35110		Mangostraat
35120		Manzaniyastraat
35130		Milonstraat
35140		Papayastraat
35150		Shimarucustraat
35160		Tamarijnstraat
35170		Larahastraat
35180		Rondweg
35190		Awacatistraat
35200		Bacobastraat
35210		Calbasstraat
35220		Citroenstraat
35230		Cadushistraat
35240		Cashustraat
35250		Granaatappelstraat
35260		Dividivistraat
35270		Dadelstraat
35280		Mandarinastraat
35290		Patiastreet
35300		Karawarastraat
35310		Caya G.F. (Betico) Croes
		<i>Gedeelte tussen het kruispunt van de Verbindingsweg en het kruispunt met de Dadelstraat; v.b oneven nummers vanaf 155 en even nummers vanaf 170</i>
35320		Grenadaweg
35330		St. Vincentweg
35340		Tarabanaweg
35350		Dominicaweg
35360		Barbadosweg
35370		Antiguaweg
35380		Potreroweg

36 Tarabana

36010		Tarabana
36011		Luna
36012		Solo
36013		Strea
36020		Macapruimstraat
36030		Mamoticastraat

GEOGRAFISCHE CODE REGIO	GEOGRAFISCHE CODE ZONE	GEOGRAFISCHE CODE STRAAT	GEOGRAFISCHE STRAATNAAM
-------------------------------	------------------------------	--------------------------------	----------------------------

36040	Sorsacastraat
36050	Macubaristraat
36060	Scopapelstraat
36070	Cantaloupestraat
36080	Pampunastraat
36090	Cocostraat
36100	Pindastraat
36110	Mispelstraat
36120	Camaristraat
36130	Tangerinastraat
36140	Maripampunstraat
36150	Bereheinstraat
36155	Caya Appeldam
36160	Apelsinastraat
36170	Maracastraat
36180	Wiristraat
36190	Raspastraat
36200	Clabiyostaat
36210	Triangelstraat
36220	Sinfoniastraat
36230	Mandolinstraat
36240	Timbalstraat
36250	Acordeonstraat
36260	Campanastraat
36270	Guitarastraat
36280	Tamborstraat
36290	Fiyostaat

37 Sabana Blanco/Mahuma

37010	Barcelona
37020	Sabana Blanco
37030	Sabana Berde
37035	Sabana Berdeweg
37040	Montana
37050	Primavera
37060	Plantersrust
37070	Wayaca
37075	Wayaca Residence
37080	Mahuma

38 Simeon Antonio

38010	Buena Vista
38020	Flamingostraat
38030	Totolicastraat
38040	Trupiaalstraat
38050	Kanariestraat
38060	Alablancastraat
38070	Kolibristraat
38080	Chuchubistraat
38090	Gonzalitostraat
38100	Bucutiweg
38110	Cas Paloma
38116	Kinikinistraat/Caya Kinikini
38117	Blenchistraat
38120	Parkietenbos

GEOGRAFISCHE CODE REGIO	GEOGRAFISCHE CODE ZONE	GEOGRAFISCHE CODE STRAAT	GEOGRAFISCHE STRAATNAAM
-------------------------------	------------------------------	--------------------------------	----------------------------

39 Oranjestad Oost overig

39010 Queen Beatrix International Airport

4 Paradera

41 Shiribana

41010 Sero Patrishi  
41020 Modanza  
41030 Shiribana  
41040 Papaya  
41050 Nuña  
41060 Rooi Afo  
41070 Sero Preto (Paradera)

42 Paradera

42010 Roncado  
42020 Paradera  
42030 Casibari  
42040 Gascogne  
42050 Blumond

43 Ayo

43010 Sero Pita  
43020 Ayo  
43030 Matividiri  
43040 Rooi Prikichi  
43050 Coribori  
43060 Cristal  
43070 Marawiel  
43080 Sero Plat  
43090 Jaburibari  
43092 Caya Bembe  
43093 Caya Balorian  
43094 Caya Caneblum  
43095 Caya Seida  
43096 Caya Franse Bloem  
43097 Caya Bini Bini  
43098 Caya Ararut  
43100 Babijn  
43110 Tamarijn  
43120 Sero Lopes

44 Piedra Plat

44010 Piedra Plat  
44020 Pavilla  
44030 Pavilla Park

45 Paradera overig

45010 Natural Bridge  
45020 Wariruri

GEOGRAFISCHE CODE REGIO	GEOGRAFISCHE CODE ZONE	GEOGRAFISCHE CODE STRAAT	STRAATNAAM
-------------------------------	------------------------------	--------------------------------	------------

5 Santa Cruz

51 Hooiberg

51010 Hooiberg  
51011 Orcuyo (Haystack Residence)  
51020 Hooibergiet (ex-Hooiberg Kavel)  
51030 Canashito  
51040 Morgenster  
51050 Meiveld  
51060 Sero Biento  
51070 Verano

52 Pabilon

52010 Santa Cruz  
52020 Pabilon  
52030 Jucuri  
52040 Santa Marta

53 Cashero

53010 Siribana (Caya Jose Geerman)  
53020 Cashero  
53030 Zumbo  
53040 Shabururi  
53050 Cadushi Largo (Caya Jose Geerman)  
53060 Mon Pos  
53070 Santa Lucia  
53080 Angochi (Caya Jose Geerman)  
53090 Sabania Abou  
53100 Coba Lodo  
53110 Catashi  
53120 Shete

54 Urataca

54010 Cas Ariba  
54020 Sero Compa  
54030 Urataca  
54040 Sombre  
54050 Warawara  
54060 Picaron  
54070 San Fuego  
54080 Laga Bena  
54090 Arikok

55 Macuarima

55010 Macuarima  
55020 Jan Flemming  
55030 Bringamosa  
55040 Boton  
55050 Maria Maai  
55060 Jamanota



GEOGRAFISCHE CODE REGIO	GEOGRAFISCHE CODE ZONE	GEOGRAFISCHE CODE STRAAT	STRAATNAAM
-------------------------------	------------------------------	--------------------------------	------------

56 Balashi/Barcadera

56010 Balashi W.E.B.  
56020 Balashi  
56030 Kibaima  
56040 Rooi Bosal  
56050 Sabana Grandi  
56060 Barcadera  
56070 Sero Tijshi  
56080 Rooi Frances  
56090 De Palm Island

57 Santa Cruz overig

57010 Andicuri  
57020 Daimari

6 Savaneta

61 Pos Chikito

61010 Pos Chikito  
61020 Rooi Lamunchi  
61025 Pos Chikito Complex  
61030 Sabana Basora  
61035 Sabana Basora Noord  
61036 Sabana Basora Zuid  
61040 Rooi Taki  
61050 Wela  
61060 Burubundu  
61070 Wattstraat  
61080 Dieselstraat  
61090 Ir. Luymesstraat  
61100 Ohmstraat  
61110 Faradaystraat  
61120 Maxwellstraat  
61130 Scobiystraat  
61140 Betonicastraat  
61150 Malohistraat  
61160 Spaans Lagoen  
61170 Spaans Lagoenweg

62 Jara/Sero Alejandro

62010 Jaraweg  
62015 Jara Complex  
62020 Savaneta (no. 1 t/m 229)  
62030 Sero Alejandro

63 De Bruynewijk

63010 Savaneta (no. 230 en hoger)  
63020 Savaneta Kamp  
63030 Generaal-Majoor de Bruynewijk  
63040 Mgr. Ellisstraat  
63050 Pastoor Hellingstraat

GEOGRAFISCHE CODE REGIO	GEOGRAFISCHE CODE ZONE	GEOGRAFISCHE CODE STRAAT	GEOGRAFISCHE STRAATNAAM
-------------------------------	------------------------------	--------------------------------	----------------------------

63060 Pastoor Penninxstraat  
63070 Byerlite

64 Cura Cabai

64010 Cura Cabai  
64020 Pieter Boerstraat  
64030 Simon Platsstraat  
64040 Gilles Poppestraat  
64050 Jan van der Bieststraat  
64060 Jacob Thielenstraat  
64070 Porrierstraat  
64080 Noord Cura Cabai  
64090 Rooi Kochi

65 Savaneta overig

65010 Kenepa

7 San Nicolas Noord

71 Brasil

71010 Brasil  
71012 Caya Butishi  
71013 Caya Casuela  
71014 Caya Maishi Rabo  
71015 Caya Pan Bati  
71016 Caya Parapete  
71020 Van Den Bosschestraat  
71030 De Veerstraat  
71040 Jarmanstraat  
71050 Gravenhorststraat  
71060 Rooi Master  
71070 Mabon  
71081 Caya Mangasina  
71082 Caya Bohi  
71083 Caya Tapushi

72 Rooi Congo

72010 Caya Jose Geerman  
72020 Mohikanenstraat  
72030 Huronstraat  
72040 Cherokeezenstraat  
72050 Siouxstraat  
72060 Rasmijnstraat  
72070 Weverstraat  
72080 Apachestraat  
72090 Comanchestraat  
72100 Rotterdamstraat  
72102 Caya Vries  
72104 Caya Ras  
72106 Caya Quant  
72108 Caya Solognier  
72110 Wernetstraat  
72120 Tobelstraat

GEOGRAFISCHE CODE REGIO	GEOGRAFISCHE CODE ZONE	GEOGRAFISCHE CODE STRAAT	GEOGRAFISCHE STRAATNAAM
-------------------------------	------------------------------	--------------------------------	----------------------------

72130 Noguerastraat  
 72140 Castrostraat  
 72150 Vorststraat  
 72160 Stamperstraat  
 72170 Lopezstraat  
 72180 Weg Sero Blanco  
 72190 Palisiaweg  
 72200 Caquetiostraat  
 72210 Incastraat  
 72220 Arowakkenstraat  
 72230 Seminolenstraat  
 72240 Caribenstraat  
 72250 Aztekenstraat  
 72260 Rooi Congo  
 72270 Weg Rooi Congo  
 72280 Amsterdamstraat  
 72290 Zwollestraat  
 72292 Caya Boxmeer  
 72293 Caya Breda  
 72294 Caya Haarlem  
 72296 Caya Velp  
 72298 Caya Tilburg  
 72299 Caya Valkenburg  
 72300 Arnhemstraat

73 Watapana Gezaag

73010 Weg Sero Preto  
 73020 Sero Preto (San Nicolas)  
 73030 Kockstraat  
 73040 Bislickstraat  
 73050 Van Der Lindenstraat  
 73060 Dirkszstraat  
 73070 Briezenstraat  
 73080 Nieuwe Weg  
 73090 Vrolijkstraat  
 73100 Watapana Gezaag  
 73110 Geermanstraat  
 73120 Isaac Wagemakerstraat  
 73130 Clavelstraat  
 73140 Cayenastraat  
 73150 Jasmijnstraat  
 73160 Trinitariastraat  
 73170 Flamboyanstraat  
 73180 Magdalenastraat  
 73190 Dahliastraat  
 73200 Tulpenstraat

74 Standard Ville/Rooi Hundo

74010 Weg Fontein  
 74020 Rooiweg  
 74030 Booby Hillweg  
 74040 Great Hillweg  
 74050 Bottom Hillweg  
 74060 Parish Hillweg  
 74070 Weg Rooi Hundo  
 74080 Standardville

GEOGRAFISCHE CODE REGIO	GEOGRAFISCHE CODE ZONE	GEOGRAFISCHE CODE STRAAT	GEOGRAFISCHE STRAATNAAM
-------------------------------	------------------------------	--------------------------------	----------------------------

74090 Marnixstraat  
74100 P.C. Hoofdstraat

75 Kustbatterij

75010 Nijhoffstraat  
75020 Kleine Bergweg  
75030 St. Antoniebergweg  
75040 Hildebrandstraat  
75050 Caya Lolita E. Euson  
75060 Boutenstraat  
75070 Van Lennepstraat  
75080 Staringstraat  
75090 Weg Kustbatterij  
75091 Kustbatterij  
75100 Grote Bergweg  
75110 Diamantbergweg  
75120 Bell Hillweg  
75130 Sero Dos Posweg  
75140 Red Rockweg  
75150 First Stick Hillweg  
75160 St. Peter Hillweg  
75170 Concordiabergweg  
75180 Flag Staffweg

76 Juwana Morto

76010 St. Christoffelbergweg  
76020 Mont Caretaweg  
76030 Mont O'Reillyweg  
76040 Tafelbergweg  
76050 Oostenbergweg  
76060 Sentry Hillweg  
76070 Golfweg  
76075 De Vuyst  
76080 Brandarisweg  
76090 Sero Largoweg  
76100 Sero Grandiweg  
76105 Juwana Morto Complex  
76110 Santo di Patia  
76120 Juwana Mortostraat  
76130 Sero Dakweg  
76140 Sero Bentanaweg

77 San Nicolas Noord overig

77010 Butucu  
77020 Vader Piet  
77030 Fontein

81 Zeewijk

81010 Bernhardstraat  
*Gedeelte tussen het kruispunt van Weg Brasil en het kruispunt met Weg Seroe Preto; v.b. even nrs. van 2 tot 146 en oneven nrs. van 1 tot 121*  
81020 Zeewijk  
81100 Banckertstraat  
81110 Van Gelderstraat

GEOGRAFISCHE CODE REGIO	GEOGRAFISCHE CODE ZONE	GEOGRAFISCHE CODE STRAAT	GEOGRAFISCHE STRAATNAAM
-------------------------------	------------------------------	--------------------------------	----------------------------

81140	Duboisstraat
81150	Doormanstraat
81160	Kortesteeg
81180	Evertsenstraat
81190	Van Ewijkstraat
81200	Van Heemskerckstraat
81210	Piet Heinstraat
81220	Van Galenstraat
81230	Marktstraat

82 Pastoor Hendrikstraat

82010	Pastoor Hendrikstraat
82020	Resedastraat
82030	Rozenstraat
82040	De Ruyterstraat
82050	Trompstraat
82060	van Speykstraat
82070	St. Theresiaplein
82080	Anglostraat
82090	Beyisimastraat
82100	Otaheitstraat
82110	Jim Blue Jacketstraat
82120	Sportparkstraat
82130	Hendrik Casimirstraat
82140	Lodewijk van Nassaustraat
82150	Mauritsstraat
82160	Willem De Zwijgerstraat
82170	Jan De Oudestraat
82180	Adolf van Nassaustraat
82190	Prinsenstraat
82200	Frederik Hendrikstraat

83 van de Veen Zeppenfeldstraat

83010	Caya Dick Cooper
83020	Crijnsenstraat
83030	Bargestraat
83040	van Renselaerstraat
83050	Stuyvesantstraat
83060	van de Veen Zeppenfeldstraat
83070	Kazernestraat (San Nicolas)
83080	Theaterstraat
83090	van Slobbestraat
83100	Helfrichstraat
83110	Kortenaerstraat
83120	Ruysdaelstraat
83130	Jan Steenstraat
83140	Rembrandtstraat
83150	Caya Captain R. Rodger
83160	Nuyenstraat
83170	Vermeerstraat
83180	Tooropstraat
83190	Frans Halsstraat
83200	Paulus Potterstraat
83210	Caya Charlie Brouns Sr.
83220	Govert Flinckstraat
83230	Jozef Israelstraat

GEOGRAFISCHE CODE REGIO	GEOGRAFISCHE CODE ZONE	GEOGRAFISCHE CODE STRAAT	GEOGRAFISCHE STRAATNAAM
-------------------------------	------------------------------	--------------------------------	----------------------------

83240 Mauvestraat  
83250 Lagoweg

84 Village

84010 Caya St. Maarten  
84020 Caya Guadeloupe  
84030 Caya St. Thomas  
84040 Caya St. Kitts  
84050 Caya St. John  
84060 Caya St. Lucia  
84070 Caya St. Croix  
84080 Caya Corsou  
84090 Caya Trinidad & Tobago  
84100 Caya Bonaire  
84110 Caya Saba  
84120 Caya St. Eustatius  
84130 Caya Anguilla  
84140 Caya Nevis  
84150 Caya Martinique  
84160 Caya St. Vincent  
84200 Village Zuid  
84210 Village Noord

85 Essoville

85010 Dr. Schaepmanstraat  
85020 Orinocostraat  
85030 Coloradostraat  
85040 Missouristraat  
85050 Amazonestraat  
85060 Mississippistraat  
85070 Vuylstekestraat  
85080 Monseigneur Verrietstraat  
85090 Monseigneur Niewindtstraat  
85100 Amalia van Solmstraat  
85110 Jan van Nassaustraat  
85120 Maria van Oranjestraat  
85130 Stadhoudersstraat  
85140 Louise de Colignystraat  
85150 Juliana van Stolbergstraat  
85160 Essoville  
85170 Bernardstraat  
Gedeelte tussen het kruispunt Weg Seroe Preto en het kruispunt  
dr. Schaepmanstraat; v.b. even nrs. vanaf 148 en oneven nrs.  
vanaf 123

86 Lago/Esso Heights

86010 Koolbaaibergstraat  
86020 Lago Heights Barak  
86020 Mont Peleestraat  
86030 Ronde Klipweg  
86040 Lago Heightsstraat  
86050 Soufrierestraat  
86060 Mount Scenerystraat  
86070 Quillstraat  
86080 Paradijsheuvelstraat  
86090 Fortheuvelstraat

GEOGRAFISCHE CODE REGIO	GEOGRAFISCHE CODE ZONE	GEOGRAFISCHE CODE STRAAT	STRAATNAAM
-------------------------------	------------------------------	--------------------------------	------------

86100	St. Catherinestraat
86102	Caya Mgr J.M. Holterman
86104	Caya Y.A. (Lord Boxoe) Illidge
86110	Esso Heights
86111	Caya Enrique Vorst
86112	Caya Hubert Caruso Booi
86113	Caya Pio Coffie
86120	Juwaweg

87 Sero Colorado

87010	Sero Colorado
-------	---------------

88 San Nicolas Zuid overig

88010	Oil Refining Company in San Nicolas
88020	Oil Transshipment Company in San Nicolas
88030	Sero Colorado Bachelor's Quarters

9 Buitenland en onbekend

91 Buitenland

91010	Buitenland/Abroad
-------	-------------------

99 Onbekend

99999	Unknown/Onbekend
-------	------------------

## Appendix B: Alfabetische indeling

GAC-code	Straatnaam
36250	Acordeonstraat
82180	Adolf van Nassaustraat
32320	Adriaan Lacle Boulevard
38060	Alablancastraat
32260	Alfred de Mussetstraat
25020	Aliviostraat
27090	Aloestraat
13040	Alto Vista
11170	Alvarezstraat
85100	Amalia van Solmsstraat
35070	Amandelstraat
85050	Amazonestraat
72280	Amsterdamstraat
16030	Anabui (Tierra del Sol Golf course)
35050	Anasastraat
57010	Andicuri
82080	Anglostraat
53080	Angochi (Caya Jose Geerman)
35370	Antiguaweg
72080	Apachestraat
36160	Apelsinastraat
25100	Apollostraat
11045	Arashi
28070	Archimedesstraat
26230	Arendstraat <i>Gedeelte tussen het kruispunt van de Paardenbaaistraat en het kruispunt van de Belgiëstraat; v.b. oneven nummers vanaf 51 en even nummers vanaf 66</i>
26100	Argentiniestraat
54090	Arikok
72300	Arnhemstraat
22230	Arnold M. Schuttestraat
72220	Arowakkenstraat
25030	Aureolastraat
26280	Avenida Alo Tromp <i>Gedeelte van de Arendstraat tussen het kruispunt van de Hendrikstraat en het kruispunt van de Paardenbaaistraat; v.b. oneven nummers 1 tot 49 en even nummers 2 tot 64</i>
33230	Avicennastraat
35190	Awacatistraat
43020	Ayo
72250	Aztekenstraat
43100	Babijn
32410	Bachstraat
35200	Bacobastraat
11070	Bakval
24050	Balanderstraat
56020	Balashi
56010	Balashi W.E.B.
27100	Balsamostraat
81100	Banckertstraat
28310	Barba di yoncumanstraat
35360	Barbadosweg
56060	Barcadera
37010	Barcelona
83030	Bargestraat
34020	Barrio Dr. Dussenbroek



GAC-code	Straatnaam
----------	------------

32200	Bazinsstraat
32060	Beatrixstraat
32210	Beaujonstraat
32400	Beethovenstraat
22100	Belgiestraat
75120	Bell Hillweg
22130	Bellstraat
36150	Bereheinstraat
11220	Bermudezstraat
25080	Bernadetastraat
81010	Bernhardstraat
	<i>Gedeelte tussen het kruispunt van Weg Brasil en het kruispunt met Weg Seroe Preto; v.b. even nrs. van 2 tot 146 en oneven nrs. van 1 tot 121</i>
85170	Bernhardstraat
	<i>Gedeelte tussen het kruispunt Weg Seroe Preto en het kruispunt dr. Schaepmanstraat; v.b. even nrs. vanaf 148 en oneven nrs. vanaf 123</i>
61140	Betonicastraat
82090	Beyisimastraat
32300	Bilderdijkstraat
73040	Bislickstraat
26260	Blauwesteeg
38117	Blenchistraat
42050	Blumond
26220	Boliviastraat
28230	Bonchi strenastraat
25150	Bontemantelstraat
74030	Booby Hillweg
13080	Boroncana
55040	Boton
74050	Bottom Hillweg
75060	Boutenstraat
28060	Boylestraat
32380	Brahmsstraat
76080	Brandarisweg
71010	Brasil
26190	Braziliestraat
27110	Brebastraat
73070	Briezenstraat
24030	Brikstraat
55030	Bringamosa
26310	Brueghelstraat
27012	Brusca
12020	Bubali
13010	Bucurui
38100	Bucutiweg
38010	Buena Vista
91010	Buitenland/Abroad
61060	Burubundu
23010	Bushiri
27130	Bushistraat
77010	Butucu
63070	Byerlite
32280	Byronstraat
11092	Cabaron
27060	Cabuyastraat
53050	Cadushi Largo (Caya Jose Geerman)
35230	Cadushistraat
13030	Calbas

GAC-code	Straatnaam
----------	------------

35210	Calbasstraat
16010	California
32010	Camacuri
36120	Camaristraat
36260	Campanastraat
51030	Canashito
24080	Canoastraat
36070	Cantaloupestraat
28220	Caobastraat
72200	Caquetiostraat
72240	Caribenstraat
54010	Cas Ariba
38110	Cas Paloma
53020	Cashero
35240	Cashustraat
42030	Casibari
72140	Castrostraat
53110	Catashi
15020	Catiri
28330	Catunastraat
84130	Caya Anguilla
36155	Caya Appeldam
43098	Caya Ararut
43093	Caya Balorian
11054	Caya Baranca (Tierra del Sol)
43092	Caya Bembe
43097	Caya Bini Bini
71082	Caya Bohi
84100	Caya Bonaire
72292	Caya Boxmeer
72293	Caya Breda
11052	Caya Bunita Bista (Tierra del Sol)
71012	Caya Butishi
11091	Caya Calco
24111	Caya Canaster
43094	Caya Caneblum
11093	Caya Cangreu
83150	Caya Captain R. Rodger
71013	Caya Casuela
83210	Caya Charlie Brouns Sr.
11094	Caya Cocolishi
84080	Caya Corsou
11053	Caya di Biento (Tierra del Sol)
11055	Caya di Campeonnan (Tierra del Sol)
11057	Caya di Oro (Tierra del Sol)
11051	Caya di Sero (Tierra del Sol)
11058	Caya di Solo (Tierra del Sol)
83010	Caya Dick Cooper
22014	Caya Dr. J.E.M. (Loy) Arends
86111	Caya Enrique Vorst
28200	Caya Ernesto O. (Netto) Petronia
43096	Caya Franse Bloem
25007	Caya Frere Alexius
25004	Caya Frere Andreas
25014	Caya Frere Antoon
25005	Caya Frere Arnold
25017	Caya Frere Bernard
25018	Caya Frere Bernardinus
25012	Caya Frere Bonifacius
23026	Caya Frere Caspar

GAC-code	Straatnaam
----------	------------

25006	Caya Frere Eduardo
23029	Caya Frere Edwin
25016	Caya Frere Eugeen
23025	Caya Frere Federicus
23027	Caya Frere Gabriel
23023	Caya Frere Gerardus
25013	Caya Frere Henricus
25009	Caya Frere Johannes
25008	Caya Frere Julius
25011	Caya Frere Laurentius
23024	Caya Frere Norbertius
23032	Caya Frere Paulino
23033	Caya Frere Paulus
25015	Caya Frere Petrus
23028	Caya Frere Ricardo
23021	Caya Frere Servatius
23031	Caya Frere Stanislas
23035	Caya Frere Tarcicius
23034	Caya Frere Theodorus
25019	Caya Frere Vincentius
23022	Caya Frere Willibrordius
31130	Caya G.F. (Betico) Croes <i>Gedeelte tussen de Plaza Daniel Leo en het kruispunt met de Verbindingsweg; v.b. oneven nummers 1 tot en met 153 en even nummers 2 tot 168</i>
35310	Caya G.F. (Betico) Croes <i>Gedeelte tussen het kruispunt van de Verbindingsweg en het kruispunt met de Dadelstraat; v.b oneven nummers vanaf 155 en even nummers vanaf 170</i>
28080	Caya Gilberto (Betto) Toppenberg
84020	Caya Guadeloupe
72294	Caya Haarlem
21026	Caya Harmonia
86112	Caya Hubert Caruso Booi
33170	Caya Ing. Roland H. Lacle
72010	Caya Jose Geerman
75050	Caya Lolita E. Euson
27030	Caya Maguey
71014	Caya Maishi Rabo
22016	Caya Manchebo
71081	Caya Mangasina
84150	Caya Martinique
11056	Caya Mesa Bista (Tierra del Sol)
86102	Caya Mgr J.M. Holterman
21022	Caya Musica
84140	Caya Nevis
71015	Caya Pan Bati
71016	Caya Parapete
86113	Caya Pio Coffie
22013	Caya Punta Brabo
72106	Caya Quant
72104	Caya Ras
24112	Caya Reda
21023	Caya Ritmo
32330	Caya Rufo Wever
84110	Caya Saba
43095	Caya Seida
23013	Caya Soeur Desideria
23011	Caya Soeur Dionysia
23014	Caya Soeur Dorothea

**GAC-code Straatnaam**

23017	Caya Soeur Gerarda-Majella
23016	Caya Soeur Meletia
23015	Caya Soeur Nicephora
23012	Caya Soeur Rosalie
72108	Caya Solognier
84070	Caya St. Croix
84120	Caya St. Eustatius
84050	Caya St. John
84040	Caya St. Kitts
84060	Caya St. Lucia
84010	Caya St. Maarten
84030	Caya St. Thomas
84160	Caya St. Vincent
27050	Caya Sumpiña
71083	Caya Tapushi
24113	Caya Taraya
72298	Caya Tilburg
84090	Caya Trinidad & Tobago
72299	Caya Valkenburg
72296	Caya Velp
72102	Caya Vries
86104	Caya Y.A. (Lord Boxoe) Illidge
73140	Cayenastraat
28090	Celsiusstraat
72040	Cherokezenstraat
26110	Chilestraat
32390	Chopinstraat
11130	Christiaansstraat
38080	Chuchubstraat
35220	Citroenstraat
36200	Clabiystraat
73130	Clavelstraat
11095	Cleconchi
53100	Coba Lodo
27014	Cocorobana
36090	Cocostraat
26170	Colombiastraat
85030	Coloradostraat
31310	Columbusstraat
72090	Comanchestraat
33070	Concessielaan
75170	Concordiabergweg
32290	Constantijn Huygenstraat
25050	Consuelostraat
33120	Copernicusstraat
43050	Coribori
26070	Costa Ricastraat
83020	Crijnsenstraat
43060	Cristal
25140	Croesstraat
26060	Cubastraat
14050	Cudawecha
34050	Cumana
21020	Cunucu Abou
64010	Cura Cabai
33190	Curiestraat
13060	Curimiao
27140	Dabaruidastraat
35270	Dadelstraat
73190	Dahliastraat

GAC-code	Straatnaam
----------	------------

57020	Daimari
28110	Daltonstraat
21021	Danza
27120	Datustraat
28010	De La Sallestraat
56090	De Palm Island
82040	De Ruyterstraat
71030	De Veerstraat
76075	De Vuyst
75110	Diamantbergweg
61080	Dieselstraat
73060	Dirkszstraat
35260	Dividivistraat
33020	Dominicanessenstraat
35350	Dominicaweg
81150	Doormanstraat
33250	Dr. Henriquezstraat
33220	Dr. Oduberstraat
85010	Dr. Schaepmanstraat
24020	Driemasterstraat
35030	Druivenstraat
11150	Duartestraat
81140	Duboisstraat
31050	Dwarsstraat
22020	Eagle
11190	Eckmeyerstraat
26090	Ecuadorstraat
25090	Edenstraat
28140	Edisonstraat
26030	El Salvadorstraat
31090	Elleboogstraat
31010	Emanstraat
26340	Emmastraat
22050	Engelandstraat
33090	Erasmustraat
11064	Esmeralda
86110	Esso Heights
85160	Essoville
81180	Evertsenstraat
28190	Fahrenheitstraat
61110	Faradaystraat
35010	Fergusonstraat
11120	Figarostraat
75150	First Stick Hillweg
36290	Fiyostraat
25170	Flacciusstraat
75180	Flag Staffweg
73170	Flamboyanstraat
38020	Flamingostraat
33180	Flemmingstraat
22140	Fokkerstraat
77030	Fontein
22110	Fordstraat
86090	Fortheuvelstraat
11200	Frankenstraat
22120	Franklinstraat
22060	Frankrijkstraat
83190	Frans Halsstraat
82200	Frederik Hendrikstraat
22180	Free zone/Vrije zone

GAC-code	Straatnaam
----------	------------

28100	Fultonstraat
33150	Galileistraat
42040	Gascogne
12060	Gasparito
73110	Geermanstraat
63030	Generaal-Majoor de Bruynewijk
32310	George Madurostraat
11210	Gielstraat
64040	Gilles Poppestraat
24100	Goletstraat
76070	Golfweg
38090	Gonzalitostraat
83220	Govert Flinckstraat
35250	Granaatappelstraat
71050	Gravenhorststraat
74040	Great Hillweg
35320	Grenadaweg
75100	Grote Bergweg
26210	Guatemalastraat
32250	Guido Gezellestraat
36270	Guitarastraat
22150	Gutenbergstraat
35080	Guyabastraat
28280	Habihastraat
12010	Hato
31110	Havenstraat
11180	Heidestraat
83100	Helfrichstraat
82130	Hendrik Casimirstraat
31020	Hendrikstraat
32270	Herman Gorterstraat
75040	Hildebrandstraat
26150	Hondurasstraat
51010	Hooiberg
51020	Hooibergiet (ex-Hooiberg Kavel)
33210	Hospitaalwijk
28120	Hubadastraat
16020	Hudishibana
33100	Hugo de Grootstraat
28240	Hurihuristraat
72030	Huronstraat
22070	Ierlandstraat
72210	Incastraat
33110	Indianenweg
61090	Ir. Luymesstraat
32050	Irenestraat
73120	Isaac Wagemakerstraat
22040	Italiestraat
33010	J.E. (Juancho)Irausquinplein
11025	J.E. Irausquin Boulevard <i>Ten noorden van het kruispunt Shaba/Bubali: v.b. Divi Phoenix tot Holiday Inn Hotel</i>
22025	J.E. Irausquin Boulevard <i>Ten zuiden van het kruispunt Shaba/Bubali v.b. Tamarijn/Dutch Village</i>
43090	Jaburibari
32340	Jacob Catsstraat
64060	Jacob Thielenstraat
55060	Jamanota
82170	Jan De Oudestraat

GAC-code	Straatnaam
----------	------------

55020	Jan Flemming
83130	Jan Steenstraat
64050	Jan van der Bieststraat
85110	Jan van Nassastraat
34040	Janana
25120	Janszstraat
62015	Jara Complex
62010	Jaraweg
71040	Jarmanstraat
73150	Jasmijnstraat
82110	Jim Blue Jacketstraat
26270	Johan de Wittstraat
83230	Jozef Israelstraat
26300	Juan Jacobsstraat
52030	Jucuri
85150	Juliana Van Stolbergst
32040	Julianastraat
33280	Jupiterstraat
76105	Juwana Morto Complex
76120	Juwana Mortostraat
86120	Juwaweg
11090	Kamay
28030	Kamerlingh Onnesstraat
38050	Kanariestraat
35300	Karawarastraat
31140	Kazernestraat (Oranjestad)
83070	Kazernestraat (San Nicolas)
12070	Keito
65010	Kenepa
35100	Kenepastraat
26290	Kerkstraat
56030	Kibaima
28290	Kibrahachastraat
38116	Kinikinistraat/Caya Kinikini
75020	Kleine Bergweg
31060	Kleistraat
31160	Klipstraat
73030	Kockstraat
38070	Kolibristraat
26240	Koningstraat
86010	Koolbaaibergstraat
83110	Kortenaerstraat
81160	Kortesteeg
31250	Korteweg
24070	Korvetstraat
12050	Koyari
31270	Kruisweg
32220	Kuiperistraat
27020	Kukwisastraat
75091	Kustbatterij
32150	Kwartsstraat
28350	Kwihistraat
22030	L.G Smith Boulevard <i>Gedeelte tussen de Lagoen brug en het kruispunt met de J.E. Irausquin Blvd. (v.b. tot Fatum)</i>
11020	L.G. Smith Boulevard <i>Ten noorden van het kruispunt met de J.E. Irausquin Boulevard. v.b. Marriot Vacation Club tot Malmok</i>
32020	L.G. Smith Boulevard <i>Gedeelte tussen de rotonde bij de Talk of the Town en de</i>

GAC-code	Straatnaam
----------	------------

*Lagoen brug v.b. oneven nummers 1 tot 7 en de oneven nummers  
2 tot 58*

54080	Laga Bena
86020	Lago Heights Barak
86040	Lago Heightsstraat
31200	Lagoenweg
83250	Lagoweg
35090	Lamunchistraat
35170	Larahastraat
28020	Laurens Costerstraat
82140	Lodewijk van Nassaustraat
32100	Longfellowstraat
72170	Lopezstraat
85140	Louise De Colignystraat
25070	Lucerostraat
25040	Lucianitastraat
36011	Luna
22090	Luxemburgstraat
71070	Mabon
36020	Macapruimstraat
55010	Macuarima
36050	Macubaristraat
24010	Madiki
23020	Madiki Kavel
73180	Magdalenastraat
37080	Mahuma
11030	Malmok
11040	Malmokweg
61150	Malohistraat
36030	Mamoticastraat
35280	Mandarinastraat
36230	Mandolinstraat
28340	Mangelstraat
35110	Mangostraat
35120	Manzaniyastraat
36170	Maracastraat
43070	Marawiel
32080	Margrietstraat
32030	Maria Christinastraat
55050	Maria Maai
85120	Maria van Oranjestraat
36140	Maripampunstraat
81230	Marktstraat
74090	Marnixstraat
14100	Matadera
43030	Matividiri
82150	Mauritsstraat
83240	Mauvestraat
61120	Maxwellstraat
21025	Mazurka
51050	Meiveld
32360	Mendelsohnstraat
26040	Mexicostraat
63040	Mgr. Ellisstraat
85090	Mgr. M.J. Niewindtstraat
85080	Mgr. P.I. Verrietstraat
31070	Middenweg
35130	Milonstraat
33080	Mirafloorweg
36110	Mispelstraat



**GAC-code Straatnaam**

85060	Mississippistraat
85040	Missouristraat
14060	Moco
41020	Modanza
72020	Mohikanenstraat
53060	Mon Pos
11110	Monserat
76020	Mont Caretaweg
76030	Mont O'Reillyweg
86020	Mont Peleestraat
37040	Montana
14030	Montaña
51040	Morgenster
86060	Mount Scenerystraat
32430	Mozartstraat
45010	Natural Bridge
27070	Nayostraat
33260	Neptunesstraat
33130	Newtonstraat
26200	Nicaraguastraat
73080	Nieuwe Weg
25190	Nieuwkerkstraat
31320	Nieuwstraat
75010	Nijhoffstraat
28050	Nobelstraat
72130	Noguerastraat
12080	Noord
64080	Noord Cura Cabai
41050	Nuña
83160	Nuyenstraat
61100	Ohmstraat
88010	Oil Refining Company in San Nicolas
88020	Oil Transshipment Company in San Nicolas
26250	Oldenbarneveldstraat
35060	Olijfstraat
76050	Oostenbergweg
31300	Ooststraat
11062	Opal
22190	Oranjestad Port/Haven Oranjestad
31190	Oranjestraat
51011	Orcuyo (Haystack Residence)
85020	Orinocostraat
82100	Otaheitstraat
31280	Oude Schoolstraat
74100	P.C. Hoofstraat
22170	Paardenbaaistraat
24090	Pagastraat
72190	Palisiaweg
11100	Palm Beach
28270	Palmitastraat
28130	Palo Di Bonchistraat
28360	Palo Di Lechistraat
36080	Pampunastraat
26080	Panamastraat
41040	Papaya
35140	Papayastraat
52020	Papilon
42020	Paradera
23030	Paradijs
86080	Paradijsheuvelstraat

GAC-code	Straatnaam
----------	------------

25010	Paradijswijk
14090	Paraguana
26140	Paraguaystraat
74060	Parish Hillweg
38120	Parkietenbos
28170	Pascalstraat
33240	Pasteurstraat
63050	Pastoor Hellingstraat
82010	Pastoor Hendrikstraat
63060	Pastoor Penninxstraat
35290	Patiastraat
83200	Paulus Potterstraat
44020	Pavilla
44030	Pavilla Park
35020	Pedro Gallegostraat
26180	Perustraat
54060	Picaron
44010	Piedra Plat
32090	Pierre Corneillestraat
81210	Piet Heinstraat
64020	Pieter Boerstraat
36100	Pindastraat
27150	Pitastraat
37060	Plantersrust
31120	Plaza Daniel Leo
32125	Plaza Gilberto F. Croes
27010	Ponton
64070	Porrierstraat
21010	Pos Abou
61010	Pos Chikito
61025	Pos Chikito Complex
35380	Potreroweg
37050	Primavera
82190	Prinsenstraat
26120	Prof. Lorentzstraat
25130	Quaststraat
39010	Queen Beatrix International Airport Aruba
86070	Quillstraat
26320	Ranchostraat
72060	Rasmijnstraat
36190	Raspastraat
28180	Reamurastraat
75140	Red Rockweg
83140	Rembrandtstraat
82020	Resedastraat
11240	Riberostraat
31150	Rifstraat
22160	Rockefellerstraat
42010	Roncado
86030	Ronde Klipweg
35180	Rondweg
28160	Röntgenstraat
41060	Rooi Afo
56040	Rooi Bosal
72260	Rooi Congo
56080	Rooi Frances
64090	Rooi Kochi
61020	Rooi Lamunchi
71060	Rooi Master
43040	Rooi Prikichi

GAC-code	Straatnaam
----------	------------

11060	Rooi Santo
61040	Rooi Taki
74020	Rooiweg
72100	Rotterdamstraat
82030	Rozenstraat
11063	Ruby
25110	Rudolf Arendsstraat
22200	Ruizstraat
32140	Rumbastraat
83120	Ruysdaelstraat
61030	Sabana Basora
61035	Sabana Basora Noord
61036	Sabana Basora Zuid
37030	Sabana Berde
37035	Sabana Berdeweg
37020	Sabana Blanco
56050	Sabana Grandi
13020	Sabana Liber
13025	Sabana Villas Kavel (Sabana Liber Villa Park)
53090	Sabania Abou
11065	Safir
14070	Saliña
11080	Saliña Cerca
34030	San Barbola
34035	San Barbola Complex (San Barbola Residence)
54070	San Fuego
12030	San Miguel
52010	Santa Cruz
25060	Santa Helenastraat
53070	Santa Lucia
52040	Santa Marta
76110	Santo di Patia
11010	Sasakiweg (Ten noorden van het kruispunt Shaba/Bubali)
22010	Sasakiweg (Ten zuiden van het kruispunt Shaba/Bubali)
62020	Savaneta (no. 1 t/m 229)
63010	Savaneta (no. 230 en hoger)
63020	Savaneta Kamp
31100	Schelpstraat
24060	Schoenerstraat
31170	Schoolstraat
22080	Schotlandstraat
32180	Schreuderstraat
32420	Schubertstraat
32070	Schumanstraat
61130	Scobiystraat
36060	Scopapelstraat
28210	Scopetstraat
11160	Semeleerstraat
72230	Seminolenstraat
27011	Senebla
76060	Sentry Hillweg
62030	Sero Alejandro
76140	Sero Bentanaweg
51060	Sero Biento
34010	Sero Blanco
87010	Sero Colorado
88030	Sero Colorado Bachelor's Quarters
54020	Sero Compa
76130	Sero Dakweg
75130	Sero Dos Posweg

GAC-code	Straatnaam
----------	------------

76100	Sero Grandiweg
14040	Sero Janchi
76090	Sero Largoweg
43120	Sero Lopes
41010	Sero Patrishi
13070	Sero Pela
43010	Sero Pita
43080	Sero Plat
41070	Sero Preto (Paradera)
73020	Sero Preto (San Nicolas)
56070	Sero Tijshi
14020	Shaba
53040	Shabururi
32110	Shakespearestraat
22220	Shellstraat
53120	Shete
35150	Shimarucustraat
41030	Shiribana
32350	Sibeliusstraat
11230	Silvesterstraat
64030	Simon Platsstraat
36220	Sinfoniastraat
72050	Siouxstraat
53010	Siribana (Caya Jose Geerman)
27040	Sisalstraat
33160	Sividivi
26160	Socotorolaan
26050	Socotorowijk
14080	Soledad
28040	Solito
36012	Solo
54040	Sombre
36040	Sorsacastraat
86050	Soufrierestraat
61160	Spaans Lagoen
61170	Spaans Lagoenweg
25180	Spechtstraat
33060	Spinozastraat
82120	Sportparkstraat
75030	St. Antoniebergweg
86100	St. Catherinestraat
76010	St. Christoffelbergweg
75160	St. Peter Hillweg
82070	St. Theresiaplein
35330	St. Vincentweg
85130	Stadhoudersstraat
32190	Stadionplein
32130	Stadionweg
72160	Stamperstraat
74080	Standardville
75080	Staringstraat
31240	Steenweg
31080	Stormstraat
36013	Strea
83050	Stuyvesantstraat
32370	Sweelinckstraat
76040	Tafelbergweg
43110	Tamarijn
35160	Tamarijnstraat
36280	Tamborstraat

GAC-code	Straatnaam
----------	------------

36130	Tangerinastraat
14010	Tanki Flip
15010	Tanki Leendert
36010	Tarabana
35340	Tarabanaweg
83080	Theaterstraat
36240	Timbalstraat
24040	Timonstraat
72120	Tobelstraat
35040	Tomatenstraat
83180	Tooropstraat
11061	Topaz
28150	Torricellistraat
38030	Totolicastraat
36210	Triangelstraat
73160	Trinitariastraat
82050	Trompstraat
38040	Trupiaalstraat
73200	Tulpenstraat
21024	Tumba
27080	Tunastraat
13050	Turibana
28250	Tuturutustraat
28260	Uña Uña straat
99999	Unknown/Onbekend
54030	Urataca
26130	Uruguaystraat
77020	Vader Piet
83060	van de Veen Zeppenfeldstraat
71020	Van Den Bosschestraat
73050	Van Der Lindenstraat
33200	Van Deventerstraat
32170	Van Dragtstraat
32160	Van Eekhoutstraat
81190	Van Ewijkstraat
81220	Van Galenstraat
81110	Van Gelderstraat
81200	Van Heemskerckstraat
33140	Van Leeuwenhoekstraat
75070	Van Lennepstraat
83040	van Renselaerstraat
83090	van Slobbestraat
82060	van Speykstraat
31290	Van Walbeeckstraat
26020	Venezuelastraat
33270	Venusstraat
51070	Verano
31330	Verbindingsweg
83170	Vermeerstraat
32230	Victor Hugostraat
84210	Village Noord
84200	Village Zuid
26330	Visstraat
32240	Vondellaan
72150	Vorststraat
73090	Vrolijkstraat
85070	Vuylstekestraat
28300	Wabistraat
27013	Walishali
54050	Warawara

GAC-code	Straatnaam
----------	------------

45020	Wariruri
12040	Washington
73100	Watapana Gezaag
28320	Watapanastraat
31260	Waterweg
61070	Wattstraat
37070	Wayaca
37075	Wayaca Residence
74010	Weg Fontein
75090	Weg Kustbatterij
72270	Weg Rooi Congo
74070	Weg Rooi Hundo
72180	Weg Sero Blanco
73010	Weg Sero Preto
61050	Wela
22210	Werfstraat
72110	Wernetstraat
11050	Westpunt
26010	Weststraat
72070	Weverstraat
31230	Wilhelminastraat
82160	Willem De Zwijgerstraat
31210	Willemstraat
25160	Williamsstraat
31030	Windstraat
36180	Wiristraat
11140	Wolffstraat
24110	Yolastraat
31040	Zandstraat
81020	Zeewijk
32120	Zepp Lampestraat
31180	Zoutmanstraat
31220	Zuidstraat
53030	Zumbo
33030	Zuster Candidastraat
33040	Zuster Cherubinestraat
33050	Zuster Lidwinastraat
72290	Zwollestraat

## Appendix C: Numerieke indeling

GAC-code	Straatnaam
11010	Sasakiweg (Ten noorden van het kruispunt Shaba/Bubali)
11020	L.G. Smith Boulevard <i>Ten noorden van het kruispunt met de J.E. Irausquin Boulevard. v.b. Marriot Vacation Club tot Malmok</i>
11025	J.E. Irausquin Boulevard <i>Ten noorden van het kruispunt Shaba/Bubali: v.b. Divi Phoenix tot Holiday Inn Hotel</i>
11030	Malmok
11040	Malmokweg
11045	Arashi
11050	Westpunt
11051	Caya di Sero (Tierra del Sol)
11052	Caya Bunita Bista (Tierra del Sol)
11053	Caya di Biento (Tierra del Sol)
11054	Caya Baranca (Tierra del Sol)
11055	Caya di Campeonnan (Tierra del Sol)
11056	Caya Mesa Bista (Tierra del Sol)
11057	Caya di Oro (Tierra del Sol)
11058	Caya di Solo (Tierra del Sol)
11060	Rooi Santo
11061	Topaz
11062	Opal
11063	Ruby
11064	Esmeralda
11065	Safir
11070	Bakval
11080	Saliña Cerca
11090	Kamay
11091	Caya Calco
11092	Cabaron
11093	Caya Cangreu
11094	Caya Cocolishi
11095	Cleconchi
11100	Palm Beach
11110	Monserat
11120	Figaroastraat
11130	Christiaansstraat
11140	Wolffstraat
11150	Duartestraat
11160	Semeleerstraat
11170	Alvarezstraat
11180	Heidestraat
11190	Eckmeyerstraat
11200	Frankenstraat
11210	Gielstraat
11220	Bermudezstraat
11230	Silvesterstraat
11240	Riberostraat
12010	Hato
12020	Bubali
12030	San Miguel
12040	Washington
12050	Koyari
12060	Gasparito
12070	Keito
12080	Noord
13010	Bucurui

GAC-code	Straatnaam
----------	------------

13020	Sabana Liber
13025	Sabana Villas Kavel (Sabana Liber Villa Park)
13030	Calbas
13040	Alto Vista
13050	Turibana
13060	Curimiao
13070	Sero Pela
13080	Boroncana
14010	Tanki Flip
14020	Shaba
14030	Montaña
14040	Sero Janchi
14050	Cudawecha
14060	Moco
14070	Saliña
14080	Soledad
14090	Paraguana
14100	Matadera
15010	Tanki Leendert
15020	Catiri
16010	California
16020	Hudishibana
16030	Anabui (Tierra del Sol Golf course)
21010	Pos Abou
21020	Cunucu Abou
21021	Danza
21022	Caya Musica
21023	Caya Ritmo
21024	Tumba
21025	Mazurka
21026	Caya Harmonia
22010	Sasakiweg (Ten zuiden van het kruispunt Shaba/Bubali)
22013	Caya Punta Brabo
22014	Caya Dr. J.E.M. (Loy) Arends
22016	Caya Manchebo
22020	Eagle
22025	J.E. Irausquin Boulevard <i>Ten zuiden van het kruispunt Shaba/Bubali v.b. Tamarijn/Dutch Village</i>
22030	L.G Smith Boulevard <i>Gedeelte tussen de Lagoen brug en het kruispunt met de J.E. Irausquin Blvd. (v.b. tot Fatum)</i>
22040	Italiestraat
22050	Engelandstraat
22060	Frankrijkstraat
22070	Ierlandstraat
22080	Schotlandstraat
22090	Luxemburgstraat
22100	Belgiestraat
22110	Fordstraat
22120	Franklinstraat
22130	Bellstraat
22140	Fokkerstraat
22150	Gutenbergstraat
22160	Rockefellerstraat
22170	Paardenbaaistraat
22180	Free zone/Vrije zone
22190	Oranjestad Port/Haven Oranjestad
22200	Ruizstraat
22210	Werfstraat



GAC-code	Straatnaam
----------	------------

22220	Shellstraat
22230	Arnold M. Schuttestraat
23010	Bushiri
23011	Caya Soeur Dionysia
23012	Caya Soeur Rosalie
23013	Caya Soeur Desideria
23014	Caya Soeur Dorothea
23015	Caya Soeur Nicephora
23016	Caya Soeur Meletia
23017	Caya Soeur Gerarda-Majella
23020	Madiki Kavel
23021	Caya Frere Servatius
23022	Caya Frere Willibrordius
23023	Caya Frere Gerardus
23024	Caya Frere Norbertius
23025	Caya Frere Federicus
23026	Caya Frere Caspar
23027	Caya Frere Gabriel
23028	Caya Frere Ricardo
23029	Caya Frere Edwin
23030	Paradijs
23031	Caya Frere Stanislas
23032	Caya Frere Paulino
23033	Caya Frere Paulus
23034	Caya Frere Theodorus
23035	Caya Frere Tarcicius
24010	Madiki
24020	Driemasterstraat
24030	Brikstraat
24040	Timonstraat
24050	Balanderstraat
24060	Schoenerstraat
24070	Korvetstraat
24080	Canoastraat
24090	Pagaistraat
24100	Goletstraat
24110	Yolastraat
24111	Caya Canaster
24112	Caya Reda
24113	Caya Taraya
25004	Caya Frere Andreas
25005	Caya Frere Arnold
25006	Caya Frere Eduardo
25007	Caya Frere Alexius
25008	Caya Frere Julius
25009	Caya Frere Johannes
25010	Paradijswijk
25011	Caya Frere Laurentius
25012	Caya Frere Bonifacius
25013	Caya Frere Henricus
25014	Caya Frere Antoon
25015	Caya Frere Petrus
25016	Caya Frere Eugeen
25017	Caya Frere Bernard
25018	Caya Frere Bernardinus
25019	Caya Frere Vincentius
25020	Aliviostraat
25030	Aureolastraat
25040	Lucianitastraat
25050	Consuelostraat

GAC-code	Straatnaam
----------	------------

25060	Santa Helenastraat
25070	Lucerostraat
25080	Bernadetastraat
25090	Edenstraat
25100	Apollostraat
25110	Rudolf Arendsstraat
25120	Janszstraat
25130	Quaststraat
25140	Croesstraat
25150	Bontemantelstraat
25160	Williamsstraat
25170	Flacciusstraat
25180	Spechtstraat
25190	Nieuwkerkstraat
26010	Weststraat
26020	Venezuelastraat
26030	El Salvadorstraat
26040	Mexicostraat
26050	Socotorowijk
26060	Cubastraat
26070	Costa Ricastraat
26080	Panamastraat
26090	Ecuadorstraat
26100	Argentiniestraat
26110	Chilestraat
26120	Prof. Lorentzstraat
26130	Uruguaystraat
26140	Paraguaystraat
26150	Hondurasstraat
26160	Socotorolaan
26170	Colombiastraat
26180	Perustraat
26190	Braziliestraat
26200	Nicaraguastraat
26210	Guatemalastraat
26220	Boliviastraat
26230	Arendstraat
	<i>Gedeelte tussen het kruispunt van de Paardenbaaistraat en het kruispunt van de Belgiëstraat; v.b. oneven nummers vanaf 51 en even nummers vanaf 66</i>
26240	Koningstraat
26250	Oldenbarneveldstraat
26260	Blauwesteeg
26270	Johan de Wittstraat
26280	Avenida Alo Tromp
	<i>Gedeelte van de Arendstraat tussen het kruispunt van de Hendrikstraat en het kruispunt van de Paardenbaaistraat; v.b. oneven nummers 1 tot 49 en even nummers 2 tot 64</i>
26290	Kerkstraat
26300	Juan Jacobsstraat
26310	Brueghelstraat
26320	Ranchostraat
26330	Visstraat
26340	Emmastraat
27010	Ponton
27011	Senebla
27012	Brusca
27013	Walishali
27014	Cocorobana
27020	Kukwisastraat

GAC-code	Straatnaam
----------	------------

27030	Caya Maguey
27040	Sisalstraat
27050	Caya Sumpiña
27060	Cabuyastraat
27070	Nayostraat
27080	Tunastraat
27090	Aloestraat
27100	Balsamostraat
27110	Brebastraat
27120	Datustraart
27130	Bushistraat
27140	Dabaruidastraat
27150	Pitastraat
28010	De La Sallestraat
28020	Laurens Costerstraat
28030	Kamerlingh Onnesstraat
28040	Solito
28050	Nobelstraat
28060	Boylestraat
28070	Archimedesstraat
28080	Caya Gilberto (Betto) Toppenberg
28090	Celsiusstraat
28100	Fultonstraat
28110	Daltonstraat
28120	Hubadastraat
28130	Palo Di Bonchistraat
28140	Edisonstraat
28150	Torricellistraat
28160	Röntgenstraat
28170	Pascalstraat
28180	Reaumurstraat
28190	Fahrenheitstraat
28200	Caya Ernesto O. (Netto) Petronia
28210	Scopetstraat
28220	Caobastraat
28230	Bonchi strenastraat
28240	Hurihuristraat
28250	Tuturutustraat
28260	Uña Uña straat
28270	Palmitastraat
28280	Habihastraat
28290	Kibrahachastraat
28300	Wabistraat
28310	Barba di yoncumanstraat
28320	Watapanastraat
28330	Catunastraat
28340	Mangelstraat
28350	Kwihistraat
28360	Palo Di Lechistraat
31010	Emanstraat
31020	Hendrikstraat
31030	Windstraat
31040	Zandstraat
31050	Dwarsstraat
31060	Kleistraat
31070	Middenweg
31080	Stormstraat
31090	Elleboogstraat
31100	Schelpstraat
31110	Havenstraat

GAC-code	Straatnaam
----------	------------

31120	Plaza Daniel Leo
31130	Caya G.F. (Betico) Croes <i>Gedeelte tussen de Plaza Daniel Leo en het kruispunt met de Verbindingsweg: v.b. oneven nummers 1 tot en met 153 en even nummers 2 tot 168</i>
31140	Kazernestraat (Oranjestad)
31150	Rifstraat
31160	Klipstraat
31170	Schoolstraat
31180	Zoutmanstraat
31190	Oranjestraat
31200	Lagoenweg
31210	Willemstraat
31220	Zuidstraat
31230	Wilhelminastraat
31240	Steenweg
31250	Korteweg
31260	Waterweg
31270	Kruisweg
31280	Oude Schoolstraat
31290	Van Walbeeckstraat
31300	Ooststraat
31310	Columbusstraat
31320	Nieuwstraat
31330	Verbindingsweg
32010	Camacuri
32020	L.G. Smith Boulevard <i>Gedeelte tussen de rotonde bij de Talk of the Town en de Lagoen brug v.b. oneven nummers 1 tot 7 en de oneven nummers 2 tot 58</i>
32030	Maria Christinastraat
32040	Julianastraat
32050	Irenestraat
32060	Beatrixstraat
32070	Schumanstraat
32080	Margrietstraat
32090	Pierre Corneillestraat
32100	Longfellowstraat
32110	Shakespearestraat
32120	Zepp Lampestraat
32125	Plaza Gilberto F. Croes
32130	Stadionweg
32140	Rumbastraat
32150	Kwartsstraat
32160	Van Eekhoutstraat
32170	Van Dragtstraat
32180	Schreuderstraat
32190	Stadionplein
32200	Bazinsstraat
32210	Beaujonstraat
32220	Kuiperstraat
32230	Victor Hugostraat
32240	Vondellaan
32250	Guido Gezellestraat
32260	Alfred de Mussetstraat
32270	Herman Gorterstraat
32280	Byronstraat
32290	Constantijn Huygenstraat
32300	Bilderdijkstraat
32310	George Madurostraat

GAC-code	Straatnaam
----------	------------

32320	Adriaan Lacle Boulevard
32330	Caya Rufo Wever
32340	Jacob Catsstraat
32350	Sibeliustraat
32360	Mendelsohnstraat
32370	Sweelinckstraat
32380	Brahmsstraat
32390	Chopinstraat
32400	Beethovenstraat
32410	Bachstraat
32420	Schubertstraat
32430	Mozartstraat
33010	J.E. (Juancho)Irausquinplein
33020	Dominicanessenstraat
33030	Zuster Candidastraat
33040	Zuster Cherubinestraat
33050	Zuster Lidwinastraat
33060	Spinozastraat
33070	Concessielaan
33080	Miraflorweg
33090	Erasmustraat
33100	Hugo de Grootstraat
33110	Indianenweg
33120	Copernicusstraat
33130	Newtonstraat
33140	Van Leeuwenhoekstraat
33150	Galileistraat
33160	Sividivi
33170	Caya Ing. Roland H. Lacle
33180	Flemmingstraat
33190	Curiestraat
33200	Van Deventerstraat
33210	Hospitaalwijk
33220	Dr. Oduberstraat
33230	Avicennastraat
33240	Pasteurstraat
33250	Dr. Henriquezstraat
33260	Neptunesstraat
33270	Venusstraat
33280	Jupiterstraat
34010	Sero Blanco
34020	Bario Dr. Dussenbroek
34030	San Barbola
34035	San Barbola Complex (San Barbola Residence)
34040	Janana
34050	Cumana
35010	Fergusonstraat
35020	Pedro Gallegostraat
35030	Druivenstraat
35040	Tomatenstraat
35050	Anasastraat
35060	Olijfstraat
35070	Amandelstraat
35080	Guyabastraat
35090	Lamunchistraat
35100	Kenepastraat
35110	Mangostraat
35120	Manzaniyastraat
35130	Milonstraat
35140	Papayastraat

GAC-code	Straatnaam
----------	------------

35150	Shimarucustraat
35160	Tamarijnstraat
35170	Larahastraat
35180	Rondweg
35190	Awacatistraat
35200	Bacobastraat
35210	Calbasstraat
35220	Citroenstraat
35230	Cadushistraat
35240	Cashustraat
35250	Granaatappelstraat
35260	Dividivistraat
35270	Dadelstraat
35280	Mandarinastraat
35290	Patiastreet
35300	Karawarastraat
35310	Caya G.F. (Betico) Croes <i>Gedeelte tussen het kruispunt van de Verbindingsweg en het kruispunt met de Dadelstraat; v.b oneven nummers vanaf 155 en even nummers vanaf 170</i>
35320	Grenadaweg
35330	St. Vincentweg
35340	Tarabanaweg
35350	Dominicaweg
35360	Barbadosweg
35370	Antiguaweg
35380	Potreroweg
36010	Tarabana
36011	Luna
36012	Solo
36013	Strea
36020	Macapruimstraat
36030	Mamoticastraat
36040	Sorsacastraat
36050	Macubaristraat
36060	Scopapelstraat
36070	Cantaloupestraat
36080	Pampunastraat
36090	Cocostraat
36100	Pindastraat
36110	Mispelstraat
36120	Camaristraat
36130	Tangerinastraat
36140	Maripampunstraat
36150	Bereheinstraat
36155	Caya Appeldam
36160	Apelsinastraat
36170	Maracastraat
36180	Wiristraat
36190	Raspastraat
36200	Clabiyostaat
36210	Triangelstraat
36220	Sinfoniastraat
36230	Mandolinstraat
36240	Timbalstraat
36250	Acordeonstraat
36260	Campanastraat
36270	Guitarastraat
36280	Tamborstraat
36290	Fiyostaat

GAC-code	Straatnaam
----------	------------

37010	Barcelona
37020	Sabana Blanco
37030	Sabana Berde
37035	Sabana Berdeweg
37040	Montana
37050	Primavera
37060	Plantersrust
37070	Wayaca
37075	Wayaca Residence
37080	Mahuma
38010	Buena Vista
38020	Flamingostraat
38030	Totolicastraat
38040	Trupiaalstraat
38050	Kanariestraat
38060	Alablancastraat
38070	Kolibristraat
38080	Chuchubistraat
38090	Gonzalitostraat
38100	Bucutiweg
38110	Cas Paloma
38116	Kinikinistraat/Caya Kinikini
38117	Blenchistraat
38120	Parkietenbos
39010	Queen Beatrix International Airport Aruba
41010	Sero Patrishi
41020	Modanza
41030	Shiribana
41040	Papaya
41050	Nuña
41060	Rooi Afo
41070	Sero Preto (Paradera)
42010	Roncado
42020	Paradera
42030	Casibari
42040	Gascogne
42050	Blumond
43010	Sero Pita
43020	Ayo
43030	Matividiri
43040	Rooi Prikichi
43050	Coribori
43060	Cristal
43070	Marawiel
43080	Sero Plat
43090	Jaburibari
43092	Caya Bembe
43093	Caya Balorian
43094	Caya Caneblum
43095	Caya Seida
43096	Caya Franse Bloem
43097	Caya Bini Bini
43098	Caya Ararut
43100	Babijn
43110	Tamarijn
43120	Sero Lopes
44010	Piedra Plat
44020	Pavilla
44030	Pavilla Park
45010	Natural Bridge

GAC-code	Straatnaam
----------	------------

45020	Wariruri
51010	Hooiberg
51011	Orcuyo (Haystack Residence)
51020	Hooibergiet (ex-Hooiberg Kavel)
51030	Canashito
51040	Morgenster
51050	Meiveld
51060	Sero Biento
51070	Verano
52010	Santa Cruz
52020	Papilon
52030	Jucuri
52040	Santa Marta
53010	Siribana (Caya Jose Geerman)
53020	Cashero
53030	Zumbo
53040	Shabururi
53050	Cadushi Largo (Caya Jose Geerman)
53060	Mon Pos
53070	Santa Lucia
53080	Angochi (Caya Jose Geerman)
53090	Sabania Abou
53100	Coba Lodo
53110	Catashi
53120	Shete
54010	Cas Ariba
54020	Sero Compa
54030	Urataca
54040	Sombre
54050	Warawara
54060	Picaron
54070	San Fuego
54080	Laga Bena
54090	Arikok
55010	Macuarima
55020	Jan Flemming
55030	Bringamosa
55040	Boton
55050	Maria Maai
55060	Jamanota
56010	Balashi W.E.B.
56020	Balashi
56030	Kibaima
56040	Rooi Bosal
56050	Sabana Grandi
56060	Barcadera
56070	Sero Tijshi
56080	Rooi Frances
56090	De Palm Island
57010	Andicuri
57020	Daimari
61010	Pos Chikito
61020	Rooi Lamunchi
61025	Pos Chikito Complex
61030	Sabana Basora
61035	Sabana Basora Noord
61036	Sabana Basora Zuid
61040	Rooi Taki
61050	Wela
61060	Burubundu



**GAC-code Straatnaam**

61070	Wattstraat
61080	Dieselstraat
61090	Ir. Luymesstraat
61100	Ohmstraat
61110	Faradaystraat
61120	Maxwellstraat
61130	Scobiyostaat
61140	Betonicastraat
61150	Malohistraat
61160	Spaans Lagoen
61170	Spaans Lagoenweg
62010	Jaraweg
62015	Jara Complex
62020	Savaneta (no. 1 t/m 229)
62030	Sero Alejandro
63010	Savaneta (no. 230 en hoger)
63020	Savaneta Kamp
63030	Generaal-Majoor de Bruynewijk
63040	Mgr. Ellisstraat
63050	Pastoor Hellingstraat
63060	Pastoor Penninxstraat
63070	Byerlite
64010	Cura Cabai
64020	Pieter Boerstraat
64030	Simon Platsstraat
64040	Gilles Poppestraat
64050	Jan van der Bieststraat
64060	Jacob Thielenstraat
64070	Porrierstraat
64080	Noord Cura Cabai
64090	Rooi Kochi
65010	Kenepa
71010	Brasil
71012	Caya Butishi
71013	Caya Casuela
71014	Caya Maishi Rabo
71015	Caya Pan Bati
71016	Caya Parapete
71020	Van Den Bosschestraat
71030	De Veerstraat
71040	Jarmanstraat
71050	Gravenhorststraat
71060	Rooi Master
71070	Mabon
71081	Caya Mangasina
71082	Caya Bohi
71083	Caya Tapushi
72010	Caya Jose Geerman
72020	Mohikanenstraat
72030	Huronstraat
72040	Cherokezenstraat
72050	Siouxstraat
72060	Rasmijnstraat
72070	Weverstraat
72080	Apachestraat
72090	Comanchestraat
72100	Rotterdamstraat
72102	Caya Vries
72104	Caya Ras
72106	Caya Quant

GAC-code	Straatnaam
----------	------------

72108	Caya Solognier
72110	Wernetstraat
72120	Tobelstraat
72130	Noguerastraat
72140	Castrostraat
72150	Vorststraat
72160	Stamperstraat
72170	Lopezstraat
72180	Weg Sero Blanco
72190	Palisiaweg
72200	Caquetiostraat
72210	Incastraat
72220	Arowakkenstraat
72230	Seminolenstraat
72240	Caribenstraat
72250	Aztekenstraat
72260	Rooi Congo
72270	Weg Rooi Congo
72280	Amsterdamstraat
72290	Zwollestraat
72292	Caya Boxmeer
72293	Caya Breda
72294	Caya Haarlem
72296	Caya Velp
72298	Caya Tilburg
72299	Caya Valkenburg
72300	Arnhemstraat
73010	Weg Sero Preto
73020	Sero Preto (San Nicolas)
73030	Kockstraat
73040	Bislickstraat
73050	Van Der Lindenstraat
73060	Dirkszstraat
73070	Briezenstraat
73080	Nieuwe Weg
73090	Vrolijkstraat
73100	Watapana Gezaag
73110	Geermanstraat
73120	Isaac Wagemakerstraat
73130	Clavelstraat
73140	Cayenastraat
73150	Jasmijnstraat
73160	Trinitariastraat
73170	Flamboyanstraat
73180	Magdalenastraat
73190	Dahliastraat
73200	Tulpenstraat
74010	Weg Fontein
74020	Rooiweg
74030	Booby Hillweg
74040	Great Hillweg
74050	Bottom Hillweg
74060	Parish Hillweg
74070	Weg Rooi Hundo
74080	Standardville
74090	Marnixstraat
74100	P.C. Hoofdstraat
75010	Nijhoffstraat
75020	Kleine Bergweg
75030	St. Antoniebergweg

GAC-code	Straatnaam
----------	------------

75040	Hildebrandstraat
75050	Caya Lolita E. Euson
75060	Boutenstraat
75070	Van Lennepstraat
75080	Staringstraat
75090	Weg Kustbatterij
75091	Kustbatterij
75100	Grote Bergweg
75110	Diamantbergweg
75120	Bell Hillweg
75130	Sero Dos Posweg
75140	Red Rockweg
75150	First Stick Hillweg
75160	St. Peter Hillweg
75170	Concordiabergweg
75180	Flag Staffweg
76010	St. Christoffelbergweg
76020	Mont Caretaweg
76030	Mont O'Reillyweg
76040	Tafelbergweg
76050	Oostenbergweg
76060	Sentry Hillweg
76070	Golfweg
76075	De Vuyst
76080	Brandarisweg
76090	Sero Largoweg
76100	Sero Grandiweg
76105	Juwana Morto Complex
76110	Santo di Patia
76120	Juwana Mortostraat
76130	Sero Dakweweg
76140	Sero Bentanaweg
77010	Butucu
77020	Vader Piet
77030	Fontein
81010	Bernhardstraat <i>Gedeelte tussen het kruispunt van Weg Brasil en het kruispunt met Weg Seroe Preto; v.b. even nrs. van 2 tot 146 en oneven nrs. van 1 tot 121</i>
81020	Zeewijk
81100	Banckertstraat
81110	Van Gelderstraat
81140	Duboisstraat
81150	Doormanstraat
81160	Kortesteeg
81180	Evertsenstraat
81190	Van Ewijkstraat
81200	Van Heemskerckstraat
81210	Piet Heinstraat
81220	Van Galenstraat
81230	Marktstraat
82010	Pastoor Hendrikstraat
82020	Resedastraat
82030	Rozenstraat
82040	De Ruyterstraat
82050	Trompstraat
82060	van Speykstraat
82070	St. Theresiaplein
82080	Anglostraat
82090	Beyisimastraat

GAC-code	Straatnaam
----------	------------

82100	Otaheitstraat
82110	Jim Blue Jacketstraat
82120	Sportparkstraat
82130	Hendrik Casimirstraat
82140	Lodewijk van Nassaustraat
82150	Mauritsstraat
82160	Willem De Zwijgerstraat
82170	Jan De Oudestraat
82180	Adolf van Nassaustraat
82190	Prinsenstraat
82200	Frederik Hendrikstraat
83010	Caya Dick Cooper
83020	Crijnssenstraat
83030	Bargestraat
83040	van Renselaerstraat
83050	Stuyvesantstraat
83060	van de Veen Zeppenfeldstraat
83070	Kazernestraat (San Nicolas)
83080	Theaterstraat
83090	van Slobbestraat
83100	Helfrichstraat
83110	Kortenaerstraat
83120	Ruysdaelstraat
83130	Jan Steenstraat
83140	Rembrandtstraat
83150	Caya Captain R. Rodger
83160	Nuyenstraat
83170	Vermeerstraat
83180	Tooropstraat
83190	Frans Halsstraat
83200	Paulus Potterstraat
83210	Caya Charlie Brouns Sr.
83220	Govert Flinckstraat
83230	Jozef Israelstraat
83240	Mauvestraat
83250	Lagoweg
84010	Caya St. Maarten
84020	Caya Guadeloupe
84030	Caya St. Thomas
84040	Caya St. Kitts
84050	Caya St. John
84060	Caya St. Lucia
84070	Caya St. Croix
84080	Caya Corsou
84090	Caya Trinidad & Tobago
84100	Caya Bonaire
84110	Caya Saba
84120	Caya St. Eustatius
84130	Caya Anguilla
84140	Caya Nevis
84150	Caya Martinique
84160	Caya St. Vincent
84200	Village Zuid
84210	Village Noord
85010	Dr. Schaepmanstraat
85020	Orinocostraat
85030	Coloradostraat
85040	Missouristraat
85050	Amazonestraat
85060	Mississippistraat

GAC-code	Straatnaam
----------	------------

85070	Vuylstekestraat
85080	Mgr. P.I. Verrietstraat
85090	Mgr. M.J. Niewindtstraat
85100	Amalia van Solmsstraat
85110	Jan van Nassaustraat
85120	Maria van Oranjestraat
85130	Stadhoudersstraat
85140	Louise De Colignystraat
85150	Juliana Van Stolbergst
85160	Essoville
85170	Bernhardstraat
	<i>Gedeelte tussen het kruispunt Weg Seroe Preto en het kruispunt dr. Schaepmanstraat; v.b. even nrs. vanaf 148 en oneven nrs. vanaf 123</i>
86010	Koolbaaibergstraat
86020	Lago Heights Barak
86020	Mont Peleestraat
86030	Ronde Klipweg
86040	Lago Heightsstraat
86050	Soufrierestraat
86060	Mount Scenerystraat
86070	Quillstraat
86080	Paradijsheuvelstraat
86090	Fortheuvelstraat
86100	St. Catherinestraat
86102	Caya Mgr J.M. Holterman
86104	Caya Y.A. (Lord Boxoe) Illidge
86110	Esso Heights
86111	Caya Enrique Vorst
86112	Caya Hubert Caruso Booi
86113	Caya Pio Coffie
86120	Juwaweg
87010	Sero Colorado
88010	Oil Refining Company in San Nicolas
88020	Oil Transshipment Company in San Nicolas
88030	Sero Colorado Bachelor's Quarters
91010	Buitenland/Abroad
99999	Unknown/Onbekend

## Appendix D: Aanpassingen in GAC 2003

### Aanpassingen (naams- of Geocodeverandering)

Noot	Geo-	Straat of Wijk	
	23021	Caya Frere Servatius	} Voormalig Nog te coderen straatnamen in Madiki-Kavel (23020)
	23022	Caya Frere Willibrordius	
	23023	Caya Frere Gerardus	
	23024	Caya Frere Norbertius	
	23025	Caya Frere Federicus	
	23026	Caya Frere Caspar	
	23027	Caya Frere Gabriel	
	23028	Caya Frere Ricardo	
	23031	Caya Frere Stanislas	
	23032	Caya Frere Paulino	
	23033	Caya Frere Paulus	
	23034	Caya Frere Theodorus	
	23035	Caya Frere Tarcicius	
	33170	Caya Ing. Roland H. Lacle	→ Voormalig Hospitaalstraat
	51020	Hooiberggiet	→ Voormalig Hooiberg Kavel
	75999	Nog te coderen Kustbatterij	→ Kustbatterij (75091)
	84999	Nog te coderen Village Zuid	→ Village Zuid (84200)

### Straten en wijken die komen te vervallen in GAC 2003

Noot	Geo-	Straat of Wijk
*	38115	Kas di Paloma-Kavel
**	42025	Paradera Park
*	43091	Jaburibari-Kavel
**	52035	Jucuri Valley
*	71011	Brasil-Kavel
*	71080	Mabon-Kavel
***	81030	van Nesstraat
	81040	van Zijlstraat
	81050	van Brakelstraat
	81060	Zeeweg
	81070	van der Zaanstraat
	81080	van Ghentstraat
	81090	van Obdamstraat
	81120	van Meerlandstraat
	81130	Sweersstraat
	81170	van Kingsbergenstraat

## Nieuwe straat/wijknamen die in GAC 2003 zijn ingevoerd

<b>Noot</b>	<b>Geo-</b>	<b>Straat of Wijk</b>
	<b>23</b>	<b>Madiki Kavel</b>
	23029	Caya Frere Edwin <i>Gedeelte van Driemasterstraat (vanaf kruising Santa Helena t/m Clinica Kundalini)</i>
	<b>25</b>	<b>Paradijswijk/Santa Helena</b>
	25004	Caya Frere Andreas
	<b>24</b>	<b>Madiki/Rancho</b>
	24111	Caya Canaster
	24112	Caya Reda
	24113	Caya Taraya
	<b>61</b>	<b>Pos Chikito</b>
	61036	Sabana Basora Zuid
	<b>84</b>	<b>Village</b>
	84210	Village Noord
	<b>86</b>	<b>Lago/Esso Heights</b>
	86111	Caya Enrique Vorst
	86112	Caya Hubert Caruso Booi
	86113	Caya Pio Coffie
****		Avenida Edgar J. (Watty) Vos

\* *Kavelnamen worden tijdelijk in de GAC opgenomen. Momenteel zijn ze niet volledig van straatnamen voorzien. Wanneer dit het geval is, wordt de kavelnaam uit de GAC verwijderd.*

\*\* *Wijknamen die gebruikt worden door particuliere projectontwikkelaars; net als het geval is bij Kavelnamen worden deze tijdelijk in GAC opgenomen*

\*\*\* *Straatnamen die niet meer in gebruik zijn.*

\*\*\*\* *Ligging van kruising vliegveld t/m T-weg Codemsa; momenteel nog niet van code voorzien (loopt door 3 verschillende zones: 34, 37, 51)*

# *GAC 2003: Indeling Aruba in Regio's en Zones*







# Regio 1: Noord/Tanki Leendert

- |                      |                    |
|----------------------|--------------------|
| 11 Palm Beach/Malmok | 14 Moco/Tanki Flip |
| 12 Washington        | 15 Tanki Leendert  |
| 13 Alto Vista        | 16 Noord Overig    |

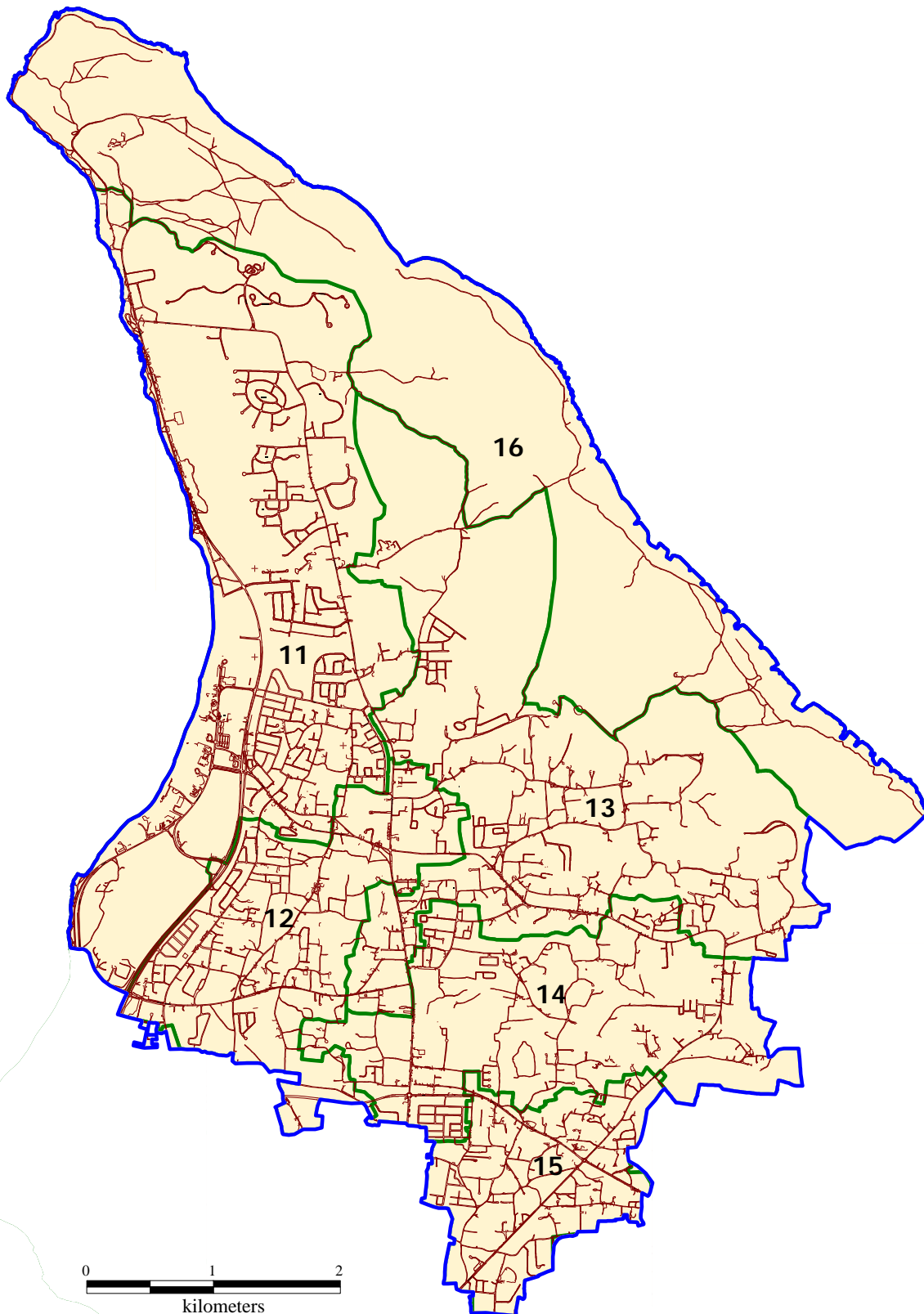

- Regio Grens
- Zone Grens
- Wegen





## Regio 2: Oranjestad-West

21	Pos Abou/Cunucu Abou	25	Paradijswijk/Santa Helena
22	Eagle/Paardenbaai	26	Socotoro/Rancho
23	Madiki Kavel	27	Ponton
24	Madiki/Rancho	28	Companashi/Solito

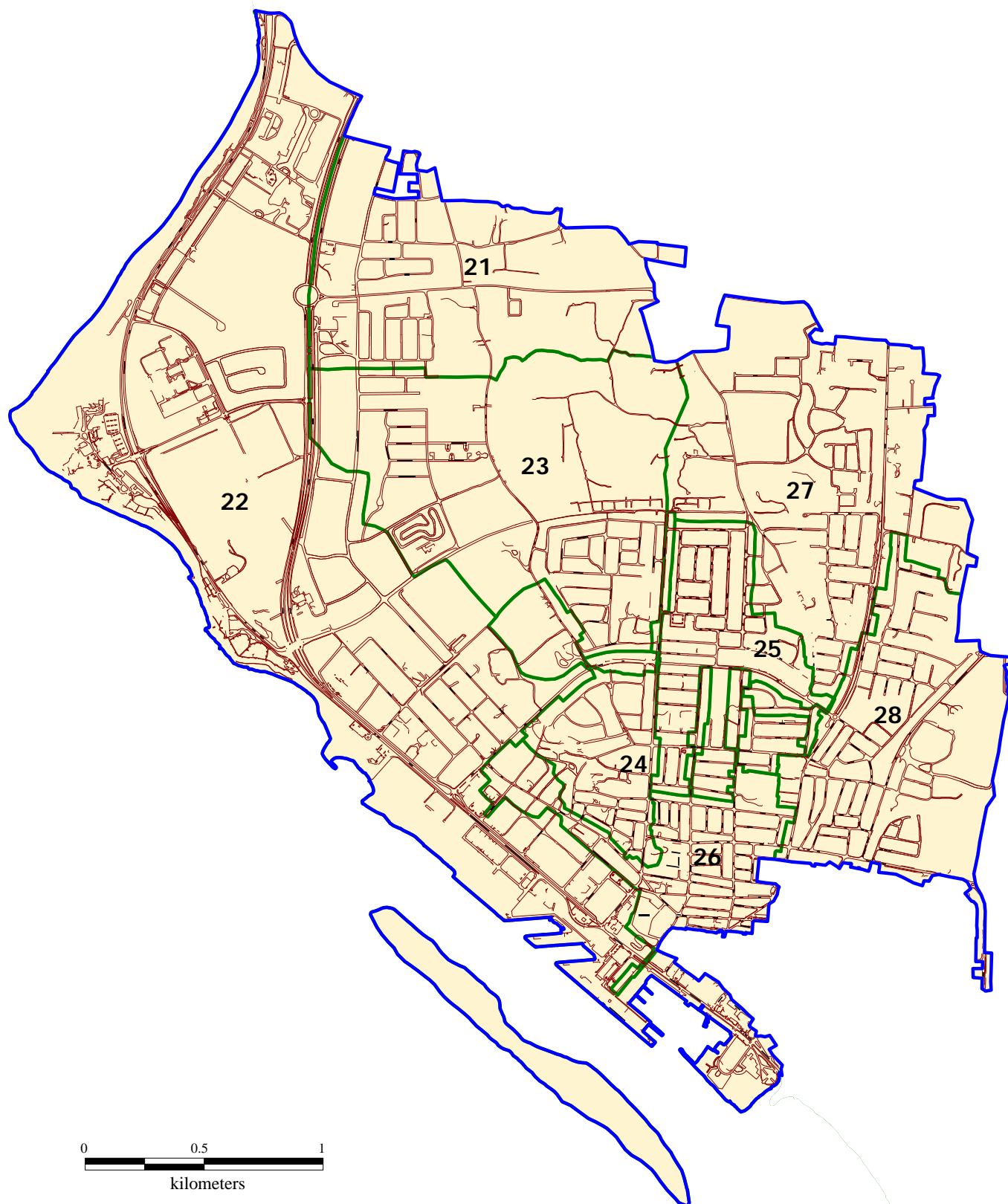

- Regio Grens
- Zone Grens
- Wegen





## Regio 3: Oranjestad-Oost

31	Nassastraat	36	Tarabana
32	Klip/Mon Plaisir	37	Sabana Blanco/Mahuma
33	Sividi	38	Simeon Antonio
34	Seroe Blanco/Cumana	39	Oranjestad-Oost Overig
35	Dakota/Potrero		



0 0.5 1  
kilometers

- Regio Grens
- Zone Grens
- Wegen





## Regio 4: Paradera

- |              |                    |
|--------------|--------------------|
| 41 Shiribana | 44 Piedra Plat     |
| 42 Paradera  | 45 Paradera Overig |
| 43 Ayo       |                    |

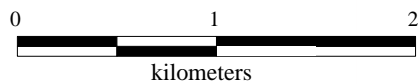
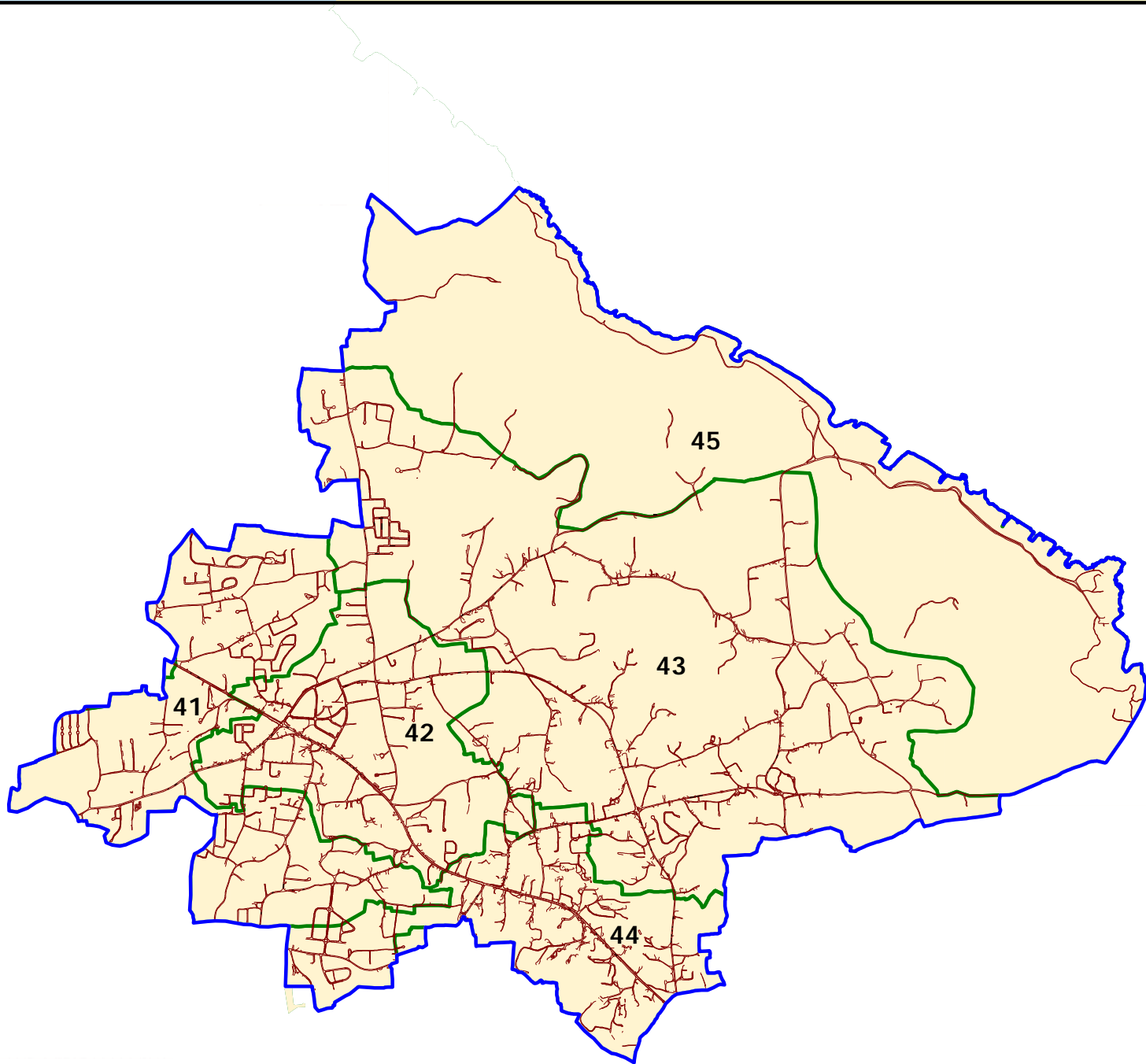

- Regio Grens
- Zone Grens
- Wegen





## Regio 5: Santa Cruz

51 Hooiberg	55 Macuarima
52 Pabilon	56 Balashi/Barcadera
53 Cashero	57 Santa Cruz Overig
54 Urataca	



0 1 2  
kilometers

- Regio Grens
- Zone Grens
- Wegen





## Regio 6: Savaneta

- |    |                     |    |                 |
|----|---------------------|----|-----------------|
| 61 | Pos Chikito         | 64 | Cura Cabai      |
| 62 | Jara/Sero Alejandro | 65 | Savaneta Overig |
| 63 | De Bruynewijk       |    |                 |



- Regio Grens
- Zone Grens
- Wegen







## Regio 7: San Nicolas Noord

71	Brasil	75	Kustbatterij
72	Rooi Congo	76	Juwana Morto
73	Watapana Gezaag	77	San Nicolas Noord-Overig
74	Standard Ville/Rooi Hundo		

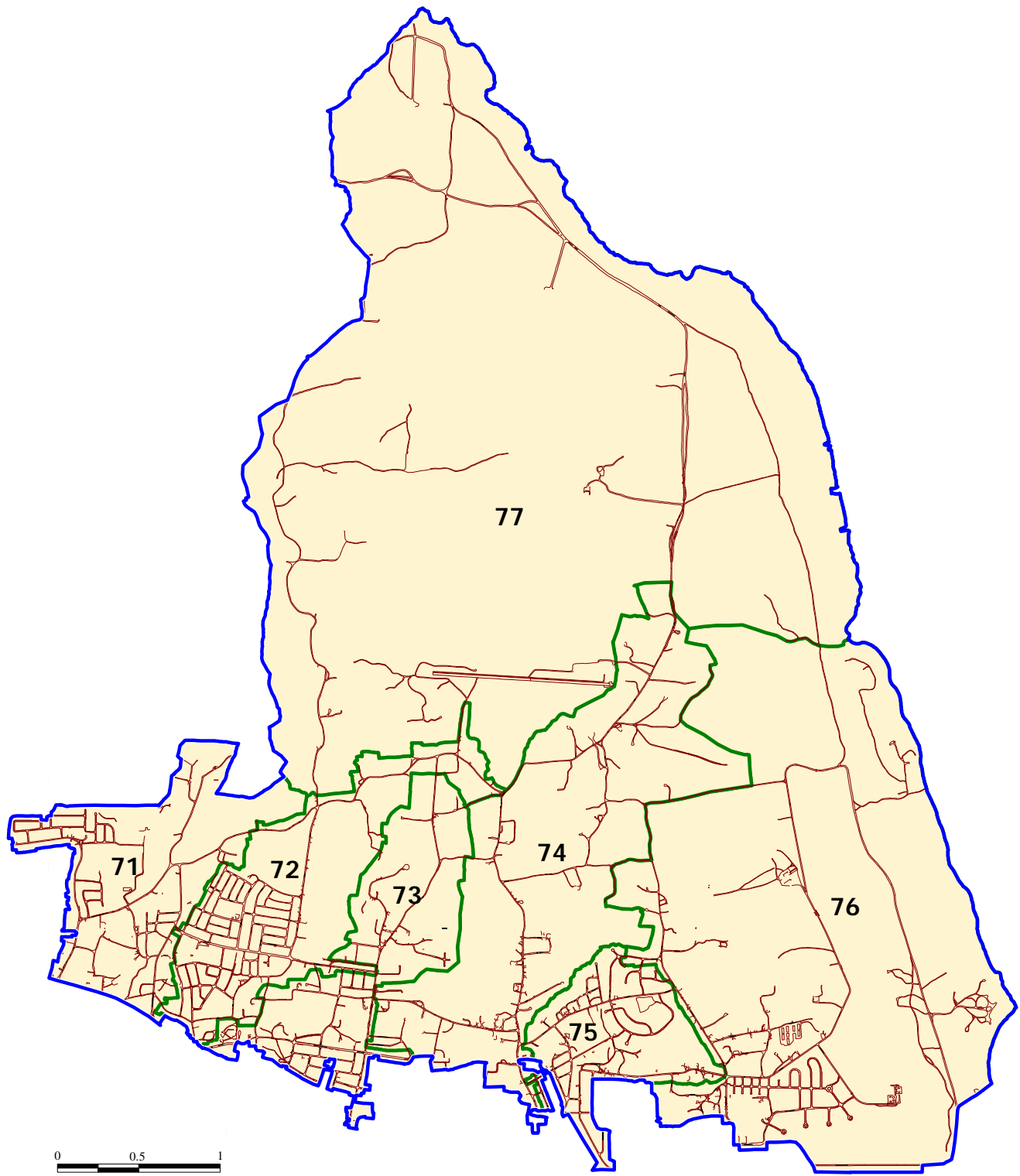

0 0,5 1  
kilometers

- Regio Grens
- Zone Grens
- Wegen





## Regio 8: San Nicolas Zuid

81	Zeewijk	85	Essoville
82	Pastoor Hendriksstraat	86	Lago/Esso Heights
83	van de Veen Zeppenfeldstraat	87	Sero Colorado
84	Village	88	San Nicolas Zuid overig

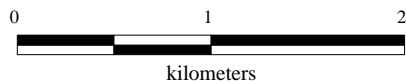
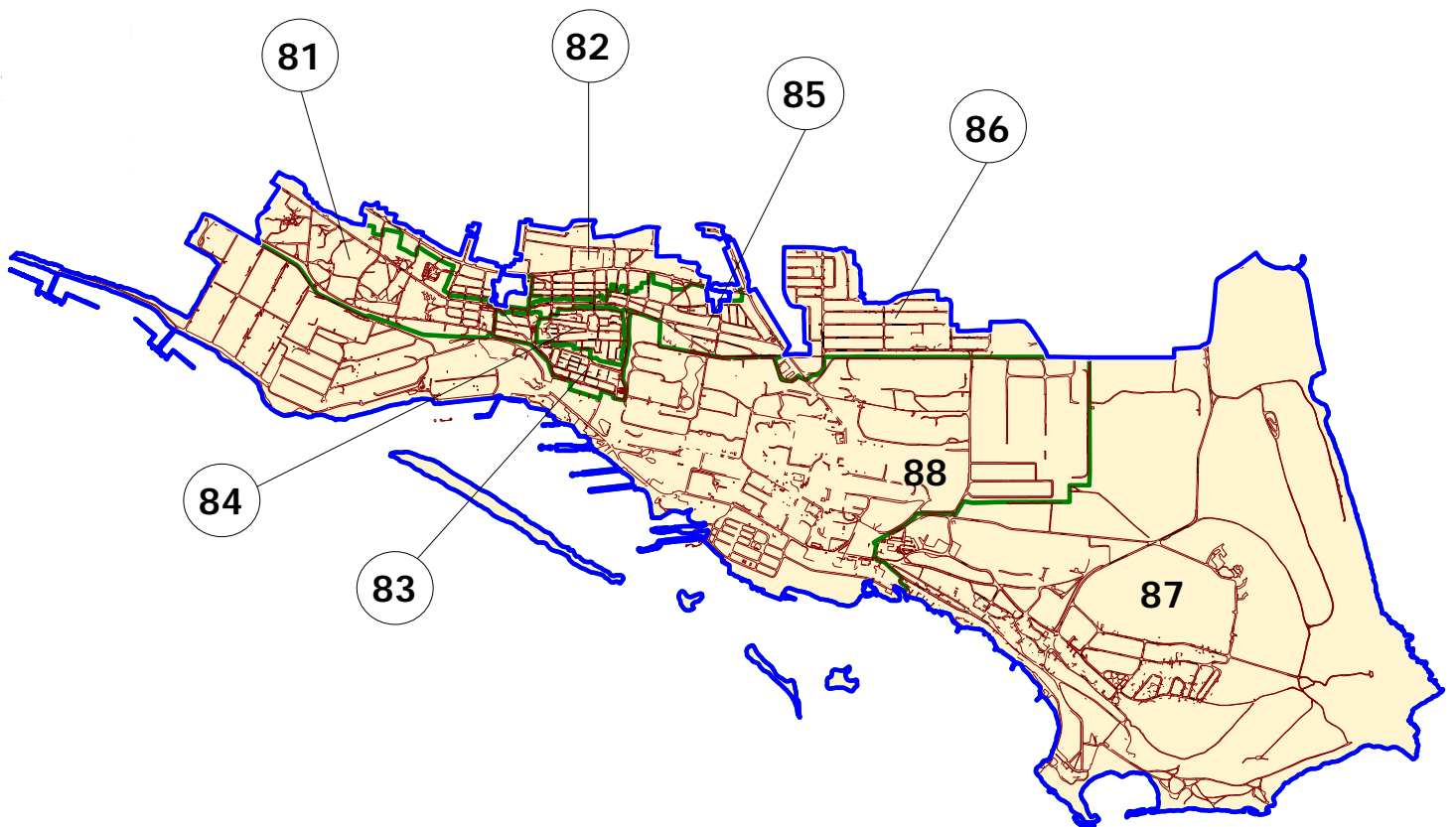

- Regio Grens
- Zone Grens
- Wegen

